



2023

รายงานประจำปี ANNUAL REPORT



ศูนย์ทดสอบและวิจัยคุณภาพชีววัตถุสำหรับสัตว์

Veterinary Biologics Assay and research Center

คำนำ

ศูนย์ทดสอบและวิจัยคุณภาพชีววัตถุสำหรับสัตว์ สถาบันสุขภาพสัตว์แห่งชาติ กรมปศุสัตว์ กระทรวงเกษตรและสหกรณ์ เป็นหน่วยงานที่มีภารกิจหลักในการดำเนินการทดสอบคุณภาพชีววัตถุสำหรับสัตว์ ทั้งที่ผลิตในประเทศ และนำเข้าจากต่างประเทศ ศึกษา ค้นคว้า วิเคราะห์ วิจัย เพื่อพัฒนาวิธีการทดสอบและพัฒนาห้องปฏิบัติการทดสอบชีววัตถุสำหรับสัตว์ให้ได้มาตรฐานสากล

โดยศูนย์ทดสอบและวิจัยคุณภาพชีววัตถุสำหรับสัตว์ ได้จัดทำรายงานประจำปี 2566 เพื่อรวบรวมผลการดำเนินงาน โครงการและกิจกรรมต่างๆ ในปีงบประมาณ 2566 หวังเป็นอย่างยิ่งว่าการเผยแพร่ประชาสัมพันธ์ผลการดำเนินงานดังกล่าว จะเป็นประโยชน์ต่อหน่วยงานของกรมปศุสัตว์ รวมถึงผู้สนใจทั่วไปในการนำข้อมูลไปใช้ต่อไป

คณะทำงานประชาสัมพันธ์
ศูนย์ทดสอบและวิจัยคุณภาพชีววัตถุสำหรับสัตว์
มกราคม 2567



สารบัญ

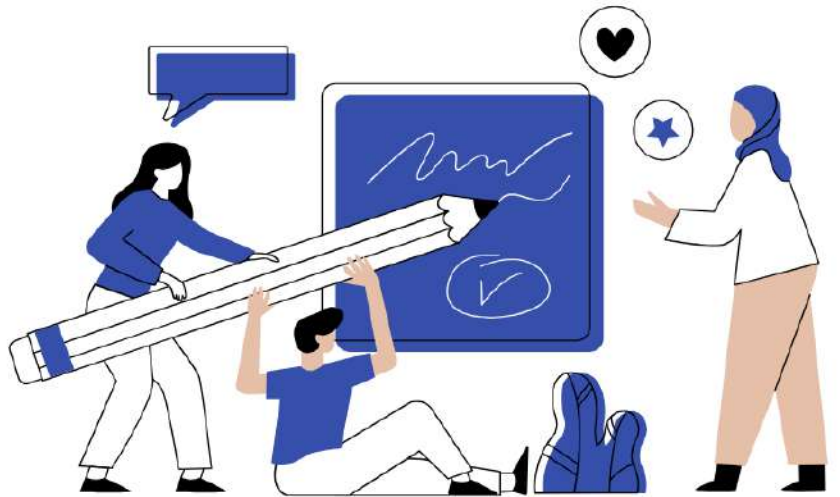

01

ประวัติ

ศูนย์ทดสอบและวิจัยคุณภาพชีวิตวัยตฤสำหรับสัตว์

02

วิสัยทัศน์ / พันธกิจ

เพื่อเป็นห้องปฏิบัติการด้านการทดสอบคุณภาพ...

03

คณะผู้บริหาร

ศูนย์ทดสอบและวิจัยคุณภาพชีวิตวัยตฤสำหรับสัตว์

04

โครงสร้าง

ศูนย์ทดสอบและวิจัยคุณภาพชีวิตวัยตฤสำหรับสัตว์

05-07

หน้าที่และความรับผิดชอบ

ศูนย์ทดสอบและวิจัยคุณภาพชีวิตวัยตฤสำหรับสัตว์

08-10

อัตรากำลังบุคลากร

ศูนย์ทดสอบและวิจัยคุณภาพชีวิตวัยตฤสำหรับสัตว์

สารบัญ

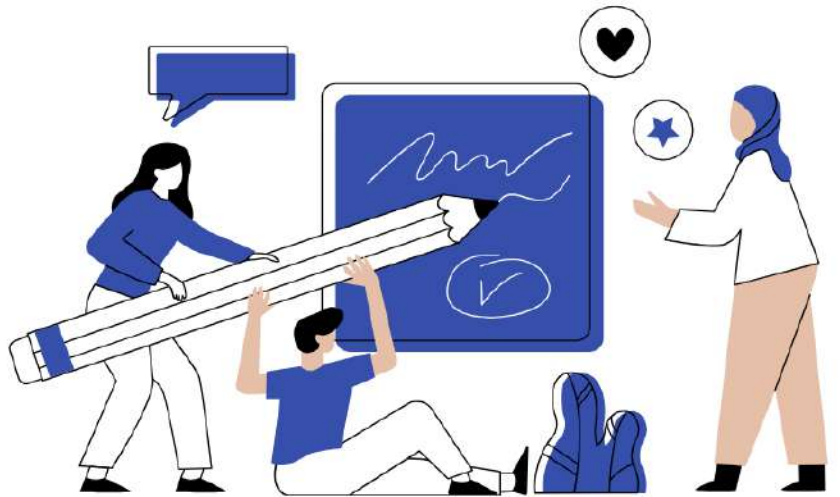

11-13

งบประมาณ

ศูนย์ทดสอบและวิจัยคุณภาพชีววัตถุสำหรับสัตว์

14-23

สรุปผลการปฏิบัติงาน

ศูนย์ทดสอบและวิจัยคุณภาพชีววัตถุสำหรับสัตว์

24-43

การพัฒนานุเคราะห์

24-25 การจัดการองค์ความรู้ KM Day ประจำปี 2566

26 ตารางการประชุม/ฝึกอบรม/สัมมนา

27-43 ผลการพัฒนานุเคราะห์

44-49

โครงการโดดเด่น

44-46 การทดสอบประสิทธิภาพวัคซีนป้องกันโรคพิษสุนัขบ้าสำหรับสัตว์...

47 การทดสอบคุณภาพวัคซีนล้มปี สกิน ชนิดเชื้อเป็น

48 การทดสอบคุณภาพวัคซีน ASF

49 โครงการฝึกสมาธิ ชีวนสาสมาธิ 1...

50-57

การพัฒนาคุณภาพการปฏิบัติงานให้ได้มาตรฐาน

50 ระบบคุณภาพห้องปฏิบัติการ ISO/IEC 17025:2017

51 ระบบบริหารคุณภาพ ISO 9001:2015

52-53 การดำเนินงานด้านความปลอดภัยและความมั่นคงทางชีวภาพของห้องปฏิบัติการ

54 คณะทำงานความปลอดภัยและความมั่นคงทางชีวภาพด้านกายภาพและรังสี

54 คณะทำงานความปลอดภัยและความมั่นคงทางชีวภาพด้านอค์คิภัย

54 คณะทำงานความปลอดภัยและความมั่นคงทางชีวภาพด้านเคมี

54 คณะทำงานความปลอดภัยและความมั่นคงทางชีวภาพด้านเชื้อโรคและพิษจากสัตว์

55 คณะทำงานความปลอดภัยและความมั่นคงทางชีวภาพด้านขยะติดเชื้อ

56 คณะกรรมการกำกับดูแลการดำเนินการต่อสัตว์เพื่องานทางวิทยาศาสตร์

57 การประชุม ASEAN National Focal Points for Veterinary Products (ANFPVP)

สารบัญ



58-70

โครงการปรับปรุงสภาพแวดล้อมในการทำงาน

กิจกรสม 5ส

71-72

ผลงานวิชาการ

รายงานผลการศึกษาวิจัย
สมทศความทางวิชาการ

73-76

ภาพกิจกรรม

77

ช่องทางการติดต่อ

ศูนย์ทดสอบและวิจัยคุณภาพชีวิตวุฒิสภาสัตว์



ประวัติ

ศูนย์ทดสอบและวิจัยคุณภาพชีววัตถุสำหรับสัตว์ เป็นหน่วยงานภายใต้สังกัดของสถาบันสุขภาพสัตว์แห่งชาติ กรมปศุสัตว์ กระทรวงเกษตรและสหกรณ์ สังกัดส่วนกลางที่มีสำนักงานตั้งอยู่ในภูมิภาค มีสถานที่ตั้งอยู่เลขที่ 1212 หมู่ 11 ตำบลปากช่อง อำเภอปากช่อง จังหวัดนครราชสีมา มีพื้นที่ประมาณ 150 ไร่ ดำเนินการทดสอบคุณภาพชีววัตถุสำหรับสัตว์ทั้งที่ผลิตในประเทศ และนำเข้าจากต่างประเทศ ศึกษา ค้นคว้า วิเคราะห์ วิจัย เพื่อพัฒนาวิธีการทดสอบและพัฒนาห้องปฏิบัติการทดสอบชีววัตถุสำหรับสัตว์ให้ได้มาตรฐานสากล โดยประกอบด้วยห้องปฏิบัติการทดสอบต่างๆ ที่มุ่งดำเนินกิจกรรมการทดสอบคุณภาพชีววัตถุสำหรับสัตว์ และ งานบริหารทั่วไปที่มุ่งดำเนินกิจกรรมการให้บริการแก่เจ้าหน้าที่และบุคคลภายนอก โดยให้เป็นไปตามระเบียบของทางราชการ ข้อกำหนดของระบบคุณภาพมาตรฐานสากลที่เกี่ยวข้อง เช่น ISO 9001, ISO/IEC 17025 และความต้องการของผู้รับบริการ ซึ่งมีประวัติและความเป็นมาดังนี้

เดิม

เป็นฝ่ายทดสอบคุณภาพวัคซีน
ศูนย์โรคปากและเท้าเปื่อยและ
ศูนย์ผลิตชีวภัณฑ์ ต่อมา

ในปี พ.ศ. 2528 ได้ตั้งเป็นศูนย์ทดสอบชีวภัณฑ์

ปี พ.ศ. 2534 เปลี่ยนชื่อเป็นศูนย์ควบคุม
คุณภาพชีวภัณฑ์ สังกัดกองผลิตวัคซีน

ปี พ.ศ. 2540 ได้ก่อสร้างอาคารปฏิบัติการจน
แล้วเสร็จโดยใช้งบประมาณแผ่นดิน และย้าย
สำนักงาน ได้เปิดให้บริการอย่างเป็นทางการ

ปี พ.ศ. 2545 ได้ย้ายมาสังกัดสำนักตรวจสอบ
คุณภาพสินค้าปศุสัตว์ และเปลี่ยนชื่อเป็น
“กลุ่มตรวจสอบชีววัตถุสำหรับสัตว์”

ปี พ.ศ. 2555 มีการแบ่งส่วนราชการ ตามกฎกระทรวงแบ่งส่วน
ราชการกรมปศุสัตว์ กระทรวงเกษตรและสหกรณ์ พ.ศ. 2554 ใน
ราชกิจจานุเบกษา เล่มที่ 129 ตอนที่ 3 ก หน้า 1 ลงวันที่ 6 มกราคม
2555 จึงมาสังกัดภายใต้สถาบันสุขภาพสัตว์แห่งชาติ และเปลี่ยน
ชื่อเป็น “ศูนย์ทดสอบและวิจัยคุณภาพชีววัตถุสำหรับสัตว์” จนถึง
ปัจจุบัน ศูนย์ทดสอบและวิจัยคุณภาพชีววัตถุสำหรับสัตว์
มีโครงสร้างภายใน 6 ฝ่าย ดังนี้

- 1) ฝ่ายบริหารทั่วไป
- 2) ฝ่ายบริหารจัดการชีววัตถุสำหรับสัตว์
- 3) ฝ่ายบริหารจัดการห้องปฏิบัติการ
- 4) ฝ่ายไวรัส
- 5) ฝ่ายแบคทีเรีย
- 6) ฝ่ายสัตว์ทดลอง



ศูนย์ทดสอบและวิจัยคุณภาพชีววัตถุสำหรับสัตว์ Veterinary Biologics Assay and research Center

วิสัยทัศน์

“เพื่อเป็นห้องปฏิบัติการ
ด้านการทดสอบคุณภาพ
ชีววัตถุสำหรับสัตว์
ในระดับสากล”

พันธกิจ

1. ทดสอบคุณภาพชีววัตถุสำหรับสัตว์ทั้งที่ผลิตในประเทศไทยและนำเข้าจากต่างประเทศให้เป็นไปตามมาตรฐานสากล
2. ศึกษา วิจัยและพัฒนาวิธีการทดสอบ สารหรือเชื้อหรือชุดทดสอบที่ใช้ในการทดสอบคุณภาพชีววัตถุสำหรับสัตว์และจัดทำมาตรฐาน ชีววัตถุสำหรับสัตว์
3. พัฒนาห้องปฏิบัติการให้ได้มาตรฐานสากลโดยมุ่งเน้นเพื่อเป็นห้องปฏิบัติการทดสอบคุณภาพชีววัตถุสำหรับสัตว์ในระดับสากล
4. ให้คำปรึกษา แนะนำ ถ่ายทอดเทคโนโลยีด้านการทดสอบและการใช้ชีววัตถุสำหรับสัตว์

คณะผู้บริหาร



นายจิวต์วัฒน์ จันทกร

ผู้เชี่ยวชาญด้านการตรวจสอบคุณภาพชีววัตถุสำหรับสัตว์
ปฏิบัติงานในฐานะหัวหน้างาน
ศูนย์ทดสอบและวิจัยคุณภาพชีววัตถุสำหรับสัตว์



นางวิลาสินี ท้าวเพชร
นายสัตวแพทย์ชำนาญการพิเศษ



นายพลดงวิทย์ รักทอง
นายสัตวแพทย์ชำนาญการพิเศษ



นายเกรียงไกร ไชยคำ
นายสัตวแพทย์ชำนาญการพิเศษ



นางสาวศิรินทิพย์ เข้มทอง
นายสัตวแพทย์ชำนาญการ



นางสาวเสาวลักษณ์ พาด้วง
นายสัตวแพทย์ชำนาญการ



นางสาวอนงนภา พุ่มสุคนธรส
นักวิทยาศาสตร์การแพทย์ชำนาญการพิเศษ



นางภาวศุภร์ จันทรกระจำง
นักวิทยาศาสตร์การแพทย์ชำนาญการพิเศษ



นางรัตนีย์ ทองทา
นักวิทยาศาสตร์การแพทย์ชำนาญการ



นางนภาพร นาคะปิกษิณ
เจ้าพนักงานธุรการชำนาญงาน



นางกัทสนันท์ พิมพสระเกษ
เจ้าพนักงานธุรการชำนาญงาน

โครงสร้าง

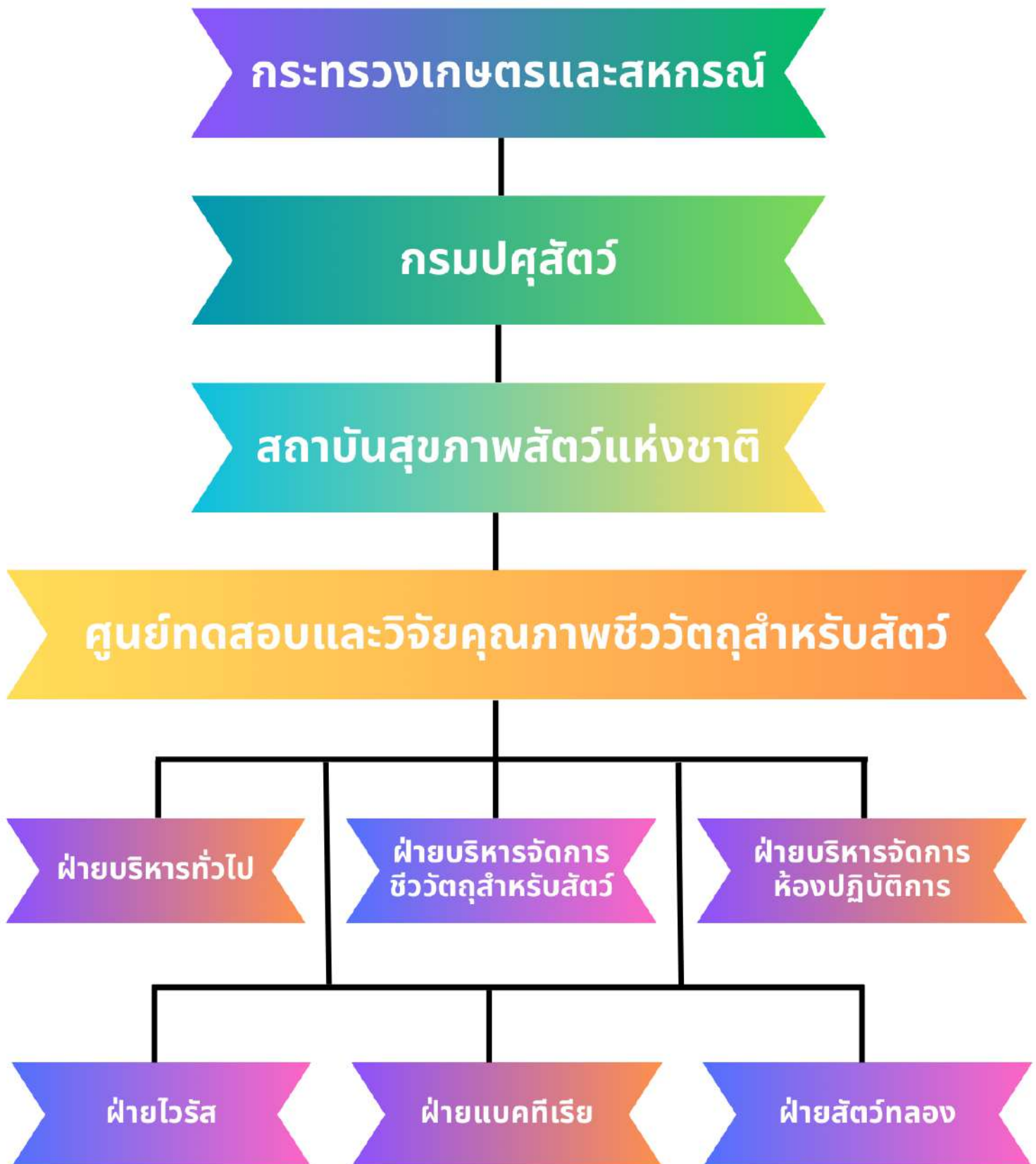

หน้าที่และความรับผิดชอบ

ฝ่ายบริหารทั่วไป

1. งานสารบรรณ งานธุรการทั่วไป การติดต่อประสานงาน การเผยแพร่ประชาสัมพันธ์ หน่วยงาน งานด้านการเงิน การจัดซื้อจัดจ้าง การบัญชี วัสดุ ครุภัณฑ์ การบริหารทรัพยากรบุคคล การจัดทำแผนงาน งบประมาณ และเร่งรัดติดตาม ประเมินผล การปฏิบัติงานของหน่วยงาน การควบคุมดูแล บำรุงรักษาเครื่องมือ เครื่องใช้ วัสดุ อุปกรณ์ ยานพาหนะ อาคารสถานที่ ภูมิทัศน์และระบบสนับสนุนต่างๆ
2. ควบคุมชี้แนะ อบรมและประเมินความสามารถของบุคลากรของฝ่ายบริหารทั่วไป ให้ปฏิบัติตาม ขั้นตอนการดำเนินงาน ระเบียบวินัย ข้อบังคับทางราชการและวิธีการปฏิบัติงานต่างๆ ที่เกี่ยวข้อง
3. วางแผน บริหารการจัดหา การใช้ การควบคุม ดูแล บำรุงรักษา และจัดทำบัญชีรายการวัสดุ เครื่องมือ เครื่องใช้ ครุภัณฑ์ของฝ่ายบริหารทั่วไป
4. พัฒนา ปรับปรุงระบบบริหารคุณภาพ ระบบคุณภาพห้องปฏิบัติการของศูนย์ทดสอบและวิจัยคุณภาพชีววัตถุสำหรับสัตว์ให้ได้รับรองหรือเป็นไปตามมาตรฐานสากล
5. ปฏิบัติงานอื่นๆ ตามที่ได้รับมอบหมาย

ฝ่ายบริหารจัดการชีววัตถุสำหรับสัตว์

1. ดำเนินการรับ การจัดการ การป้องกัน การจัดเก็บ ตามระยะเวลาที่กำหนดและ การทำลายตัวอย่าง ชีววัตถุสำหรับสัตว์
2. รวบรวมผลตรวจวิเคราะห์ ออกใบรายงานผล ตรวจวิเคราะห์ชีววัตถุสำหรับสัตว์
3. ติดต่อ ประสานงานเกี่ยวกับหัวหน้างาน ทดสอบและลูกค้า รวมทั้งการปกป้องผลประโยชน์และความลับของห้องปฏิบัติการ และลูกค้า
4. ศึกษา ค้นคว้า วิเคราะห์ วิจัยและพัฒนา เทคนิค เทคโนโลยีการตรวจสอบคุณภาพ ชีววัตถุสำหรับสัตว์ รวมทั้งสารชีววัตถุหรือชุดทดสอบชนิดต่างๆ ที่ใช้ในการตรวจสอบคุณภาพ
5. จัดทำมาตรฐานชีววัตถุสำหรับสัตว์และวิธีการตรวจสอบ วิเคราะห์คุณภาพชีววัตถุสำหรับสัตว์
6. พัฒนา ปรับปรุงระบบคุณภาพห้องปฏิบัติการของศูนย์ทดสอบและวิจัยคุณภาพชีววัตถุสำหรับสัตว์ให้ได้รับการรับรองหรือเป็นไปตามมาตรฐานสากล
7. ให้คำปรึกษา แนะนำ และถ่ายทอดเทคโนโลยี ด้านคุณภาพ การใช้และวิธีการตรวจสอบชีววัตถุสำหรับสัตว์
8. ปฏิบัติงานอื่นๆ ตามที่ได้รับมอบหมาย

หน้าที่และความรับผิดชอบ

ฝ่ายบริหารจัดการ ห้องปฏิบัติการ

1. ดำเนินการตรวจสอบคุณภาพชีววัตถุสำหรับสัตว์ ด้านคุณลักษณะทั่วไป
2. ดำเนินการตรวจสอบความปราศจากการปนเปื้อนเชื้อมัคโคพลาสมา
3. ควบคุม ดูแล บำรุงรักษา สอบเทียบ เครื่องมือ ครุภัณฑ์ มาตรฐานอ้างอิงและวัสดุอ้างอิงต่างๆ ที่ใช้ในห้องปฏิบัติการ และอาคารคอกสัตว์ทดลอง
4. ควบคุม ดูแลการกำจัด ทำลายสารเคมี วัสดุอันตราย ของติดเชื้อ และของเสียจากห้องปฏิบัติการ
5. ศึกษา ค้นคว้า วิเคราะห์ วิจัยและพัฒนา เทคนิค เทคโนโลยีการตรวจสอบคุณภาพชีววัตถุสำหรับสัตว์ รวมทั้งสารชีววัตถุหรือชุดทดสอบชนิดต่างๆ ที่ใช้ในการตรวจสอบคุณภาพ
6. จัดทำมาตรฐานชีววัตถุสำหรับสัตว์และวิธีการตรวจสอบ วิเคราะห์คุณภาพชีววัตถุสำหรับสัตว์
7. พัฒนา ปรับปรุงระบบคุณภาพห้องปฏิบัติการของศูนย์ทดสอบและวิจัยคุณภาพชีววัตถุสำหรับสัตว์ให้ได้รับการรับรองหรือเป็นไปตามมาตรฐานสากล
8. ให้คำปรึกษา แนะนำ และถ่ายทอด เทคโนโลยีด้านคุณภาพ การใช้และวิธีการตรวจสอบชีววัตถุสำหรับสัตว์
9. ปฏิบัติงานอื่นๆ ตามที่ได้รับมอบหมาย

ฝ่ายไวรัส

1. ดำเนินการตรวจสอบคุณภาพชีววัตถุสำหรับสัตว์ทางด้านไวรัส จัดเก็บรวบรวมเชื้อไวรัสชนิดต่างๆ สำหรับ การตรวจสอบคุณภาพชีววัตถุสำหรับสัตว์ ควบคุม ตรวจสอบ รับรอง รายงานผลการตรวจสอบคุณภาพชีววัตถุสำหรับสัตว์ทางด้านไวรัส และทางด้านอนุวิทยา
2. ศึกษา ค้นคว้า วิเคราะห์ วิจัยและพัฒนาเทคนิค เทคโนโลยีการตรวจสอบคุณภาพชีววัตถุสำหรับสัตว์ รวมทั้งสารชีววัตถุหรือชุดทดสอบชนิดต่างๆ ที่ใช้ในการตรวจสอบคุณภาพ
3. จัดทำมาตรฐานชีววัตถุสำหรับสัตว์ และวิธีการตรวจสอบ วิเคราะห์คุณภาพชีววัตถุสำหรับสัตว์
4. พัฒนาปรับปรุงระบบคุณภาพห้องปฏิบัติการของศูนย์ทดสอบและวิจัยคุณภาพชีววัตถุสำหรับสัตว์ให้ได้รับการรับรองหรือเป็นไปตามมาตรฐานสากล
5. ให้คำปรึกษา แนะนำ และถ่ายทอด เทคโนโลยีด้านคุณภาพ การใช้และวิธีการตรวจสอบชีววัตถุสำหรับสัตว์
6. ปฏิบัติงานอื่นๆ ตามที่ได้รับมอบหมาย

หน้าที่และความรับผิดชอบ

ฝ่ายแบคทีเรีย

1. ดำเนินการตรวจสอบคุณภาพชีววัตถุ สำหรับสัตว์ทางการปนเปื้อนแบคทีเรีย
2. จัดเก็บรวบรวมเชื้อแบคทีเรียชนิด ต่างๆที่ใช้ในการผลิตและตรวจสอบชีว วัตถุสำหรับสัตว์
3. ศึกษา ค้นคว้า วิเคราะห์ วิจัยและ พัฒนาเทคนิคการตรวจสอบชีวภัณฑ์ สัตว์ด้านแบคทีเรีย เพื่อให้มี ประสิทธิภาพและได้มาตรฐานสากล
4. ศึกษา ค้นคว้า วิจัย พัฒนาและผลิต แอนติเจน ชุดทดสอบชนิดต่างๆเพื่อ ใช้ในการผลิตและตรวจสอบชีววัตถุ สำหรับสัตว์ทางแบคทีเรีย
5. ตรวจสอบวัตถุดิบที่ใช้ในห้องปฏิบัติ การและออกใบรับรอง
6. จัดเตรียมและทดสอบความใช้ได้ของ อาหารเลี้ยงเชื้อสารละลายและเซลล์ เพาะเลี้ยงต่างๆ ที่ใช้ในการปฏิบัติงาน
7. จัดทำมาตรฐานชีววัตถุสำหรับสัตว์และ วิธีการตรวจสอบ วิเคราะห์คุณภาพชีว วัตถุสำหรับสัตว์
8. พัฒนา ปรับปรุงระบบคุณภาพห้อง ปฏิบัติการของศูนย์ทดสอบและวิจัย คุณภาพชีววัตถุสำหรับสัตว์ให้ได้รับ การรับรองหรือเป็นไปตามมาตรฐาน สากล
9. ให้คำปรึกษา แนะนำ และถ่ายทอด เทคโนโลยีด้านคุณภาพ การใช้และวิธี การตรวจสอบชีววัตถุสำหรับสัตว์
10. ปฏิบัติงานอื่นๆ ตามที่ได้รับมอบหมาย

ฝ่ายสัตว์ทดลอง

1. ดำเนินการทดสอบคุณภาพชีววัตถุ สำหรับสัตว์ในสัตว์ทดลอง
2. ควบคุม ตรวจสอบ รับรองรายงานผล การทดสอบคุณภาพชีววัตถุสำหรับสัตว์ที่ ใช้ในสัตว์ทดลอง
3. วางแผน บริหารการจัดหา การใช้สัตว์ ทดลอง การทำลายซากสัตว์ทดลอง รวมไปถึงการควบคุมคุณภาพสัตว์ ทดลองตามมาตรฐานการทดสอบ คุณภาพชีววัตถุสำหรับสัตว์และงานวิจัย อื่นๆ
4. ควบคุม กำกับ ดูแล การเลี้ยงและการ ปฏิบัติต่อสัตว์ทดลองให้เป็นไปตาม ระเบียบข้อบังคับทางราชการและตาม พระราชบัญญัติสัตว์เพื่อนงานทาง วิทยาศาสตร์
5. ควบคุม กำกับ ดูแล อาคารคอกสัตว์ ทดลองและระบบสนับสนุนต่างๆ ของ งานสัตว์ทดลอง
6. ศึกษา ค้นคว้า วิเคราะห์ วิจัยและพัฒนา เทคนิค เทคโนโลยีการทดสอบคุณภาพ ชีววัตถุสำหรับสัตว์รวมทั้ง สารชีววัตถุ หรือชุดทดสอบชนิดต่างๆ ที่ใช้ในการ ตรวจสอบคุณภาพ
7. จัดทำมาตรฐานชีววัตถุสำหรับสัตว์และวิธี การตรวจสอบ วิเคราะห์คุณภาพชีววัตถุ สำหรับสัตว์
8. พัฒนา ปรับปรุงระบบคุณภาพห้อง ปฏิบัติการของศูนย์ทดสอบและวิจัย คุณภาพชีววัตถุสำหรับสัตว์ให้ได้รับการ รับรองหรือเป็นไปตามมาตรฐานสากล
9. ให้คำปรึกษา แนะนำ และถ่ายทอด เทคโนโลยีด้านคุณภาพ การใช้และวิธีการ ตรวจสอบชีววัตถุสำหรับสัตว์
10. ปฏิบัติงานอื่นๆ ตามที่ได้รับมอบหมาย

อัตรากำลังบุคลากร

ประเภท/ตำแหน่ง	คทวช.	ฝ่ายบริหารทั่วไป	ฝ่ายบริหารจัดการ ชีววัตถุสำหรับสัตว์	ฝ่ายบริหารจัดการ ห้องปฏิบัติการ	ฝ่ายไวรัส	ฝ่ายแบคทีเรีย	ฝ่ายสัตวทดลอง	รวมทั้งหมด
ข้าราชการ								
หัวหน้างาน / ผู้เชี่ยวชาญ	1	-	-	-	-	-	-	1
นายสัตวแพทย์	-	-	-	-	2	-	3	5
นักวิทยาศาสตร์การแพทย์	-	-	1	1	-	1	-	3
เจ้าพนักงานธุรการ	-	2	-	-	-	-	-	2
รวม	1	2	1	1	2	1	3	11
ลูกจ้างประจำ								
พนักงานห้องปฏิบัติการ ระดับ ส4	-	-	-	-	-	1	-	1
รวม	-	-	-	-	-	1	-	1

อัตรากำลังบุคลากร

ประเภท/ตำแหน่ง	คทวช.	ฝ่ายบริหารทั่วไป	ฝ่ายบริหารจัดการชีววัตถุสำหรับสัตว์	ฝ่ายบริหารจัดการห้องปฏิบัติการ	ฝ่ายไวรัส	ฝ่ายแบคทีเรีย	ฝ่ายสัตว์ทดลอง	รวมทั้งหมด
พนักงานราชการ								
นักวิทยาศาสตร์การแพทย์	-	-	-	1	-	-	-	1
นักวิทยาศาสตร์	-	-	-	-	2	1	-	3
นักวิชาการสัตวบาล	-	-	-	-	-	-	1	1
นักวิชาการเงินและบัญชี	-	1	-	-	-	-	-	1
นักจัดการงานทั่วไป	-	3	1	-	-	-	-	4
พนักงานประจำห้องทดลอง	-	1	1	-	-	-	1	3
เจ้าพนักงานธุรการ	-	1	-	-	-	-	-	1
นายช่างเทคนิค	-	2	-	-	-	-	-	2
นายช่างไฟฟ้า	-	1	-	-	-	-	-	1
พนักงานห้องปฏิบัติการ	-	-	-	1	5	2	9	17
รวม	-	9	2	2	7	3	11	34



อัตรากำลังบุคลากร

ประเภท/ตำแหน่ง	คทวช.	ฝ่ายบริหารทั่วไป	ฝ่ายบริหารจัดการชีววัตถุสำหรับสัตว์	ฝ่ายบริหารจัดการห้องปฏิบัติการ	ฝ่ายไวรัส	ฝ่ายแบคทีเรีย	ฝ่ายสัตวทดลอง	รวมทั้งหมด
พนักงานจ้างเหมาบริการ								
เจ้าหน้าที่รักษาความปลอดภัย	-	2	-	-	-	-	-	2
จ้างเหมาบริการช่วยงานด้านสัตวแพทย์	-	-	-	-	-	-	2	2
จ้างเหมาบริการช่วยงานห้องปฏิบัติการ	-	-	1	-	-	-	-	1
จ้างเหมาบริการช่วยงานด้านบริหารทั่วไป	-	1	-	-	-	-	-	1
จ้างเหมาบริการจัดเก็บและบันทึกข้อมูล	-	1	-	-	-	-	-	1
พนักงานขับรถยนต์	-	2	-	-	-	-	-	2
จ้างเหมาทำความสะอาดอาคารสถานที่	-	4	-	-	-	-	-	4
จ้างเหมาดูแลบำรุงรักษาสวนหย่อม สนามหญ้า ต้นไม้	-	3	-	-	-	-	-	3
รวม	-	13	1	-	-	-	2	16



งบประมาณ

งบประมาณที่ได้จัดสรรประจำปีงบประมาณ พ.ศ. 2566

กิจกรรม	งบบุคลากร	งบดำเนินงาน	งบลงทุน
1. ฝ้าระวัง ป้องกัน ควบคุมและ ชั้นสูตรโรคสัตว์	-	6,300,850	3,391,000
2. สนับสนุนโครงการอันเนื่อง มาจากพระราชดำริ	-	89,600	-
3. พัฒนาเทคโนโลยีสารสนเทศ และการสื่อสาร	-	29,000	24,400.00
4. บุคลากรภาครัฐด้านปศุสัตว์	7,727,543	271,277	-
รวมทั้งสิ้น 17,833,670 บาท	7,727,543	6,690,727	3,415,400.00

สรุปรายงานผลการใช้จ่ายเงินงบประมาณรายจ่ายประจำปีงบประมาณ พ.ศ. 2566 (วันที่ 1 ตุลาคม 2565 – 30 กันยายน 2566)

งบประมาณที่ได้รับจัดสรร	ใบสั่งซื้อ/สัญญา	เบิกจ่าย (สะสม)	คิดเป็น (%)	งบประมาณคงเหลือ
17,833,670	31,070*	17,801,595.79	99.82	1,004.21

* ค่าจ้างเหมาบริการรักษาความปลอดภัย ประจำเดือน กันยายน 2566

กราฟแสดงงบประมาณที่ได้จัดสรรประจำปีงบประมาณ พ.ศ. 2566

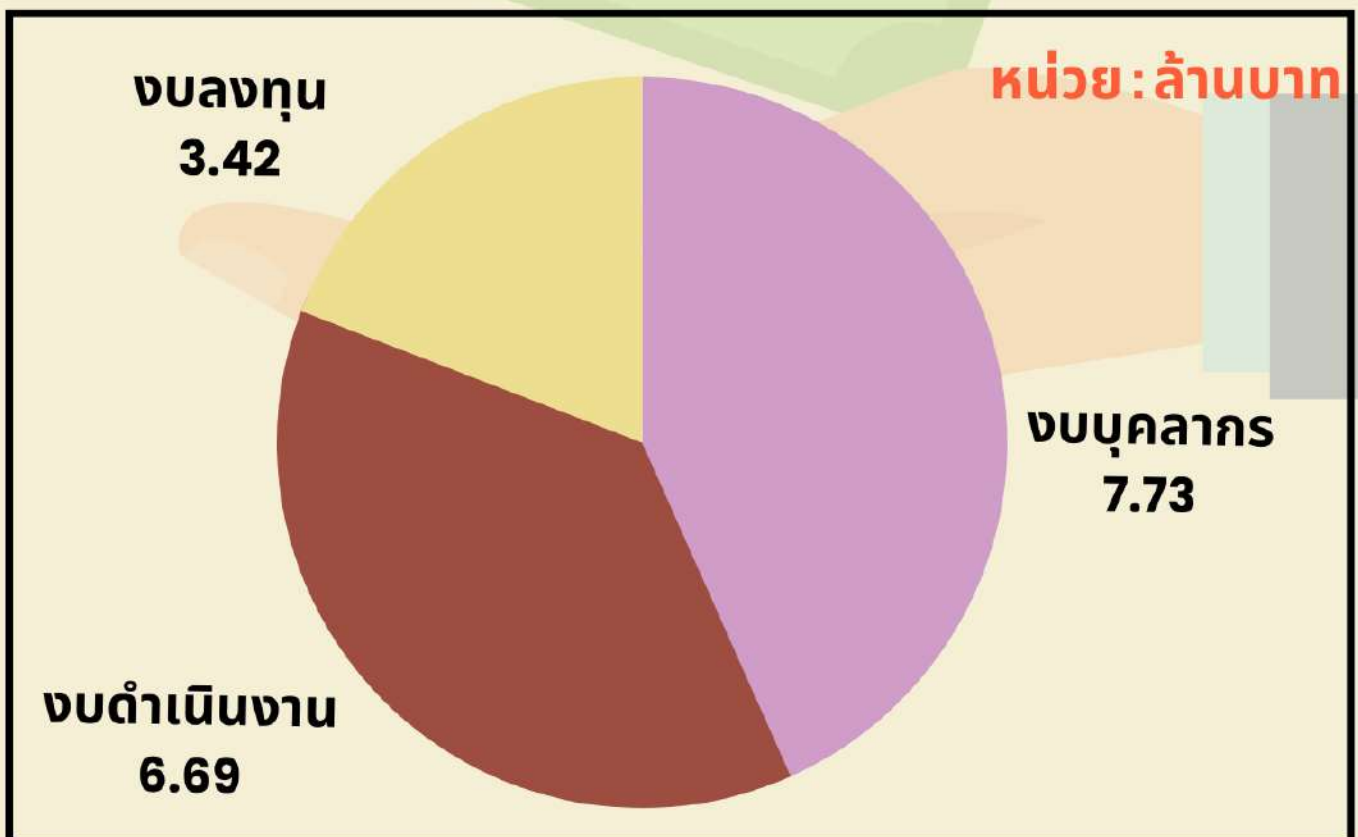
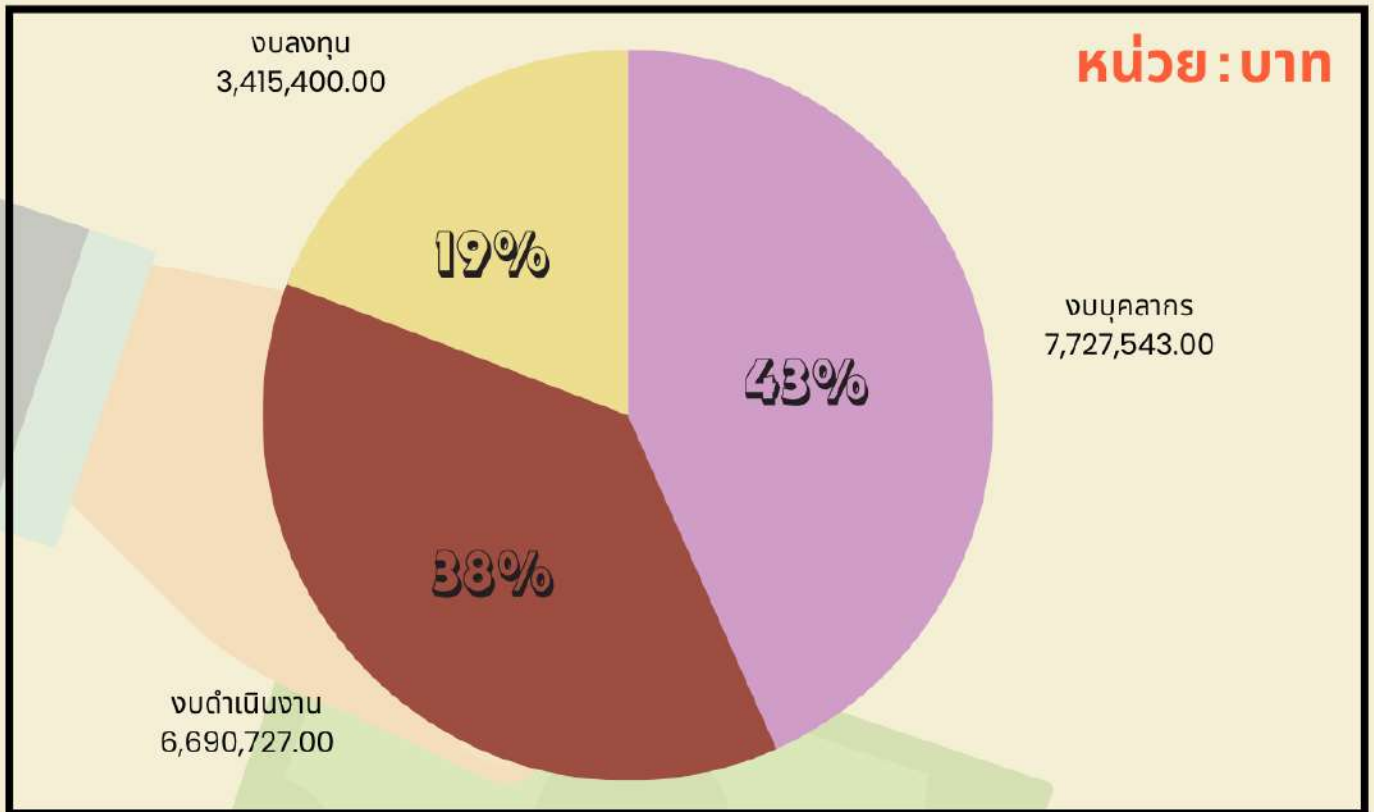

กราฟแสดงงบประมาณที่ได้จัดสรรประจำปีงบประมาณ พ.ศ. 2564-2566 (3 ปีซ้อนหลัง)

หน่วย : บาท

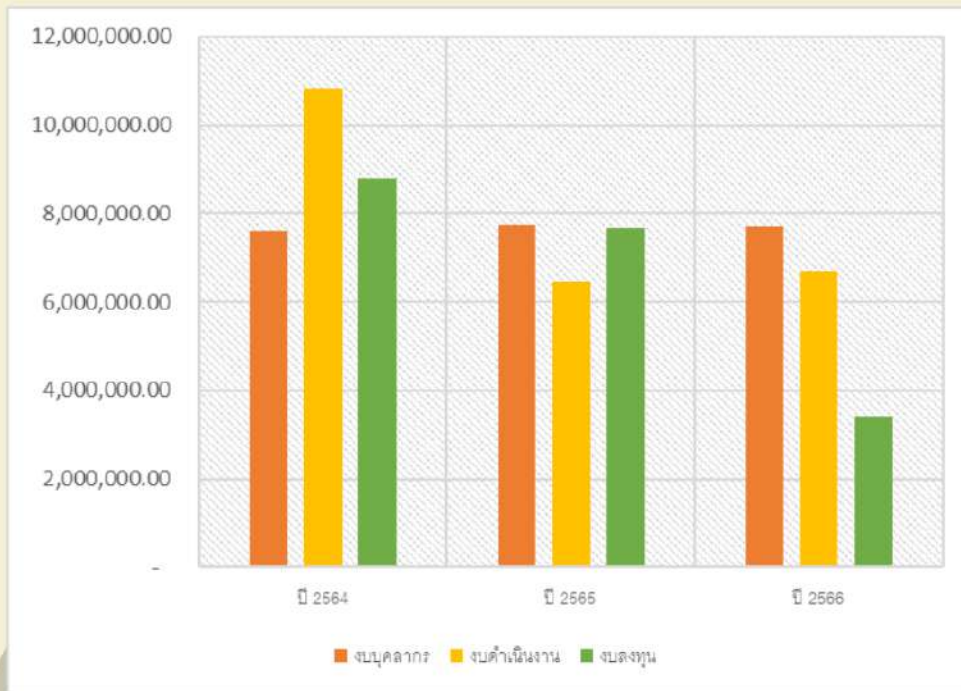

หน่วย : ล้านบาท



สรุปผลการปฏิบัติงาน

1. ตรวจสอบรับรองคุณภาพสินค้าปศุสัตว์

กิจกรรม	จำนวน	หน่วยนับ	ไตรมาสที่ 1			ไตรมาสที่ 2			ไตรมาสที่ 3			ไตรมาสที่ 4			รวม
			ต.ค.	พ.ย.	ธ.ค.	ม.ค.	ก.พ.	มี.ค.	เม.ย.	พ.ค.	มิ.ย.	ก.ค.	ส.ค.	ก.ย.	
1.1 ชีววัตถุสำหรับสัตว์ที่ผลิตภายในประเทศ															
-- ตัวชี้วัดเชิงปริมาณ: แพน	1,100	รายการ	130	130	130	130	130	130	130	130	130	65	65	65	1,100
-- ตัวชี้วัดเชิงปริมาณ: ผล	1,428	รายการ	114	41	182	38	135	158	127	58	90	170	256	59	1,428
-- ตัวชี้วัดเชิงคุณภาพ: แพน	100%		10%	20%	30%	40%	50%	55%	65%	75%	85%	90%	95%	100%	100%
-- ตัวชี้วัดเชิงคุณภาพ: แพน	129.82%		10.36%	14.09%	30.64%	34.09%	46.36%	60.73%	72.27%	77.55%	85.73%	101.18%	124.45%	129.82%	129.82%
1.2 ชีววัตถุสำหรับสัตว์ที่นำเข้ามาจากต่างประเทศ															
-- ตัวชี้วัดเชิงปริมาณ: แพน	100	รายการ	5	10	10	10	10	10	10	10	10	5	5	5	100
-- ตัวชี้วัดเชิงปริมาณ: ผล	114	รายการ	0	0	1	0	42	17	0	21	22	5	6	0	114
-- ตัวชี้วัดเชิงคุณภาพ: แพน	100%		5%	15%	25%	35%	45%	55%	65%	75%	85%	90%	95%	100%	100%
-- ตัวชี้วัดเชิงคุณภาพ: แพน	114%		0%	0%	1%	0%	43%	60%	0%	81%	103%	108%	114%	114%	114%

สรุปผลการปฏิบัติงาน

2. งานตรวจสอบรับรองคุณภาพสินค้าปศุสัตว์

2.1 ชีววัตถุสำหรับสัตว์ที่ผลิตภายในประเทศ						
1	วัคซีนฝีดาษไก่ชนิดเชื้อเป็น	จำนวน	2	ตัวอย่าง	20	รายการ
2	วัคซีนคางทูมชนิดเชื้อเป็น	จำนวน	9	ตัวอย่าง	89	รายการ
3	วัคซีนอหิวาต์เปิด-ไก่ชนิดเชื้อตาย	จำนวน	54	ตัวอย่าง	402	รายการ
4	วัคซีนรวมนิวคาสเซิลและหลอดลมอักเสบติดต่อกับชนิดเชื้อเป็น	จำนวน	23	ตัวอย่าง	246	รายการ
5	วัคซีนโรคปากและเท้าเปื่อยชนิดเชื้อตาย สำหรับสุกร	จำนวน	24	ตัวอย่าง	102	รายการ
6	วัคซีนอหิวาต์สุกรชนิดเชื้อเป็น (ผ่านกระต่าย)	จำนวน	12	ตัวอย่าง	96	รายการ
7	วัคซีนโรคปากและเท้าเปื่อยชนิดเชื้อตาย สำหรับโค-กระบือ	จำนวน	23	ตัวอย่าง	119	รายการ
8	วัคซีนเฮโมราจิกเซพติเมียชนิดเชื้อตาย สำหรับโค-กระบือ	จำนวน	6	ตัวอย่าง	40	รายการ
9	วัคซีนแอนแทรกซ์สปอร์ สำหรับโค-กระบือ	จำนวน	1	ตัวอย่าง	5	รายการ
10	วัคซีนบรูเซลโลซิส สเตรน 19	จำนวน	2	ตัวอย่าง	13	รายการ
11	วัคซีนแบลคเลกชนิดเชื้อตาย	จำนวน	4	ตัวอย่าง	28	รายการ
12	แอนติเจนบรูเซลโลซิสชนิดโรสเบงกอล	จำนวน	2	ตัวอย่าง	12	รายการ
13	น้ำยาละลายสำหรับวัคซีนคางทูมชนิดเชื้อเป็น	จำนวน	48	ตัวอย่าง	188	รายการ
14	น้ำยาละลายสำหรับวัคซีนนิวคาสเซิลและหลอดลมอักเสบ	จำนวน	17	ตัวอย่าง	68	รายการ
รวม		จำนวน	227	ตัวอย่าง	1,428	รายการ

สรุปผลการปฏิบัติงาน

2. งานตรวจสอบรับรองคุณภาพสินค้าปศุสัตว์ (ต่อ)

2.2 ชีววัตถุสำหรับสัตว์ที่นำเข้ามาจากต่างประเทศ

1	วัคซีนโรคปากและเท้าเปื่อยชนิดเชื้อตาย สำหรับสุกร	จำนวน	1	ตัวอย่าง	6	รายการ
2	วัคซีนพ็อร์อาร์เอสชนิดเชื้อตาย	จำนวน	1	ตัวอย่าง	6	รายการ
3	วัคซีนกัมโบโรชนิดเชื้อเป็น	จำนวน	1	ตัวอย่าง	1	รายการ
4	ไข่นกกระทา	จำนวน	11	ตัวอย่าง	33	รายการ
5	วัคซีนป้องกันโรคล้มปี่ สกีน	จำนวน	26	ตัวอย่าง	66	รายการ
6	น้ำยาละลายวัคซีนป้องกันโรคล้มปี่ สกีน	จำนวน	1	ตัวอย่าง	2	รายการ
รวม		จำนวน	41	ตัวอย่าง	114	รายการ

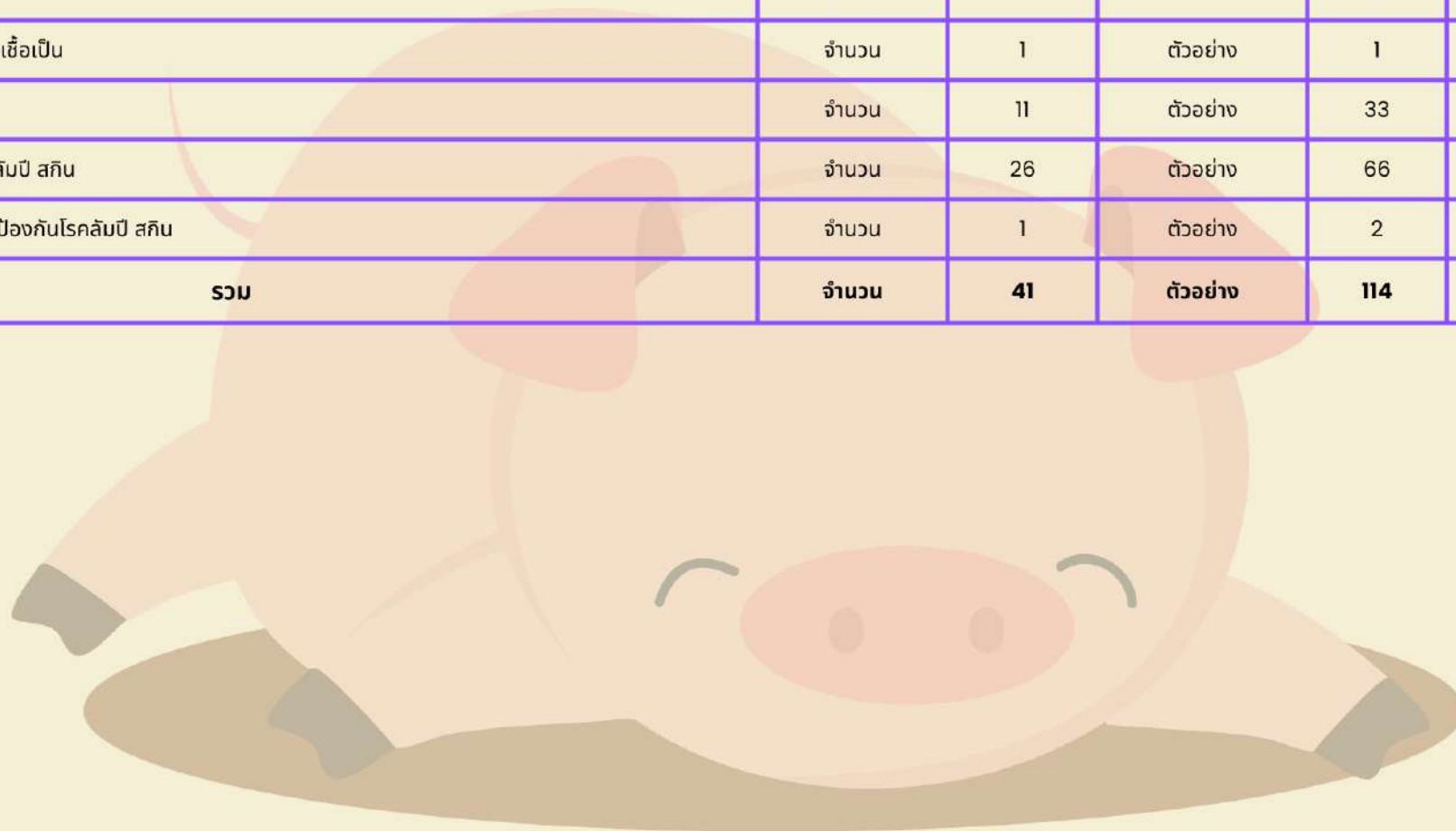

สรุปผลการปฏิบัติงาน

3. รายการตรวจวิเคราะห์

3.1 ชีววัตถุสำหรับสัตว์ที่ผลิตภายในประเทศ

รายการการตรวจสอบ		2565			2566									รวม
		ต.ค.	พ.ย.	ธ.ค.	ม.ค.	ก.พ.	มี.ค.	เม.ย.	พ.ค.	มิ.ย.	ก.ค.	ส.ค.	ก.ย.	
1	ลักษณะภายนอก	23	9	35	5	17	29	18	8	16	22	37	8	227
2	ความเป็นกรด-ด่าง	23	9	35	5	17	29	18	8	16	22	37	8	227
3	สภาพสุญญากาศ	3	1	3	3	4	4	5	3	1	6	10	3	46
4	ปริมาณโปรตีน	5	1	10	4	13	13	11	7	5	17	28	8	122
5	ปริมาณฟอร์มัลลิน	0	0	5	0	8	5	6	2	4	10	14	2	56
6	ความปราศจากการปนเปื้อนเชื้อแบคทีเรีย	22	9	33	5	16	29	18	8	16	22	36	8	222
7	ความปราศจากการปนเปื้อนเชื้อรา	22	9	33	5	16	29	18	8	16	22	36	8	222
8	ความปราศจากการปนเปื้อนเชื้อซิลโมเนลลา	3	1	1	3	4	4	5	3	1	6	9	3	43
9	ความปราศจากการปนเปื้อนเชื้อมิยโคพลาสมา	3	1	1	3	4	4	3	2	1	6	9	3	40
10	ความปราศจากการปนเปื้อนเชื้อจุลินทรีย์ชนิดอื่น	1	0	9	0	8	5	5	2	5	10	16	2	63
11	การนำเชื้อ	0	0	6	0	8	5	4	0	4	10	13	2	52
12	ความปลอดภัย	1	0	5	1	12	0	7	2	4	8	2	2	44
13	ความคุ้มโรค	2	0	3	1	4	0	5	2	0	2	0	0	19
14	ปริมาณไวรัส	3	1	3	3	4	2	3	3	0	5	7	2	36
15	การทดสอบปริมาณเชื้อแบคทีเรีย	1	0	0	0	0	0	0	0	0	0	2	0	3
16	การตรวจหาแอนติบอดี	2	0	0	0	0	0	0	0	0	2	0	0	4
17	ความเฉพาะ	0	0	0	0	0	0	1	0	1	0	0	0	2
18	การทดสอบเอกลักษณ์ของเชื้อ	0	0	0	0	0	0	0	0	0	0	0	0	0
19	ความปราศจากการปนเปื้อนเชื้อไวรัสชนิดอื่น	0	0	0	0	0	0	0	0	0	0	0	0	0
รวม		114	41	182	38	135	158	127	58	90	170	256	59	1,428

สรุปผลการปฏิบัติงาน

3. รายการตรวจวิเคราะห์ (ต่อ)

3.2 ชีววัตถุสำหรับสัตว์ที่นำเข้ามาจากต่างประเทศ

รายการการตรวจสอบ		2565			2566									รวม
		ต.ค.	พ.ย.	ธ.ค.	ม.ค.	ก.พ.	มี.ค.	เม.ย.	พ.ค.	มิ.ย.	ก.ค.	ส.ค.	ก.ย.	
1	ลักษณะภายนอก	0	0	0	0	13	5	7	0	1	1	0	0	27
2	ความเป็นกรด-ด่าง	0	0	0	0	0	0	7	0	1	1	0	0	9
3	สภาพสุญญากาศ	0	0	0	0	13	5	0	0	0	0	0	0	18
4	ปริมาณโปรตีน	0	0	0	0	0	0	0	0	0	0	0	0	0
5	ปริมาณฟอร์มัลลิน	0	0	0	0	0	1	0	0	1	1	1	0	4
6	ความปราศจากการปนเปื้อนเชื้อแบคทีเรีย	0	0	0	0	0	1	0	0	1	1	1	0	4
7	ความปราศจากการปนเปื้อนเชื้อรา	0	0	0	0	0	0	0	0	0	0	0	0	0
8	ความปราศจากการปนเปื้อนเชื้อซิลโมเนลลา	0	0	0	0	0	0	0	0	0	0	0	0	0
9	ความปราศจากการปนเปื้อนเชื้อมัคโคพลาสมา	0	0	0	0	0	0	0	11	0	0	0	0	11
10	ความปราศจากการปนเปื้อนเชื้อจุลินทรีย์ชนิดอื่น	0	0	0	0	0	0	0	0	0	0	0	0	0
11	การนำเชื้อ	0	0	0	0	0	0	0	0	0	0	0	0	0
12	ความปลอดภัย	0	0	0	0	0	0	0	0	1	1	1	0	3
13	ความคุ้มโรค	0	0	0	0	0	0	0	0	0	0	1	0	1
14	ปริมาณไวรัส	0	0	1	0	13	5	7	0	0	0	0	0	26
15	การทดสอบปริมาณเชื้อแบคทีเรีย	0	0	0	0	0	0	0	0	0	0	0	0	0
16	การตรวจหาแอนติบอดี	0	0	0	0	0	0	0	0	0	0	0	0	0
17	ความเฉพา	0	0	0	0	0	0	0	0	0	0	0	0	0
18	การทดสอบเอกลักษณ์ของเชื้อ	0	0	0	0	0	0	0	0	0	0	0	0	0
19	ความปราศจากการปนเปื้อนเชื้อไวรัสชนิดอื่น	0	0	0	0	0	0	0	11	0	0	0	0	11
รวม		0	0	1	0	39	17	21	22	5	5	4	0	114

สรุปผลการปฏิบัติงาน

4. งานผ่าซากและตรวจพยาธิสภาพสัตว์ทดลองที่ทดสอบชีววัตถุสำหรับสัตว์

1	การทดสอบความปลอดภัยของวัคซีนฝีดาษไก่ชนิดเชื้อเป็น	จำนวน	2	รายงาน
2	การทดสอบความปลอดภัยของวัคซีนกาฬโรคชนิดเชื้อเป็น	จำนวน	4	รายงาน
3	การทดสอบความปลอดภัยของวัคซีนอหิวาต์เปิด-ไก่ชนิดเชื้อตาย	จำนวน	18	รายงาน
4	การทดสอบความปลอดภัยของวัคซีนรวมนิวคาสเซิลและหลอดลมอักเสบติดต่อกันชนิดเชื้อเป็น	จำนวน	9	รายงาน
5	การทดสอบความปลอดภัยของวัคซีนโรคปากและเท้าเปื่อยชนิดเชื้อตาย สำหรับสุกร	จำนวน	12	รายงาน
6	การทดสอบความปลอดภัยของวัคซีนโรคปากและเท้าเปื่อยชนิดเชื้อตาย สำหรับโค-กระบือ	จำนวน	1	รายงาน
7	การทดสอบความปลอดภัยของวัคซีนเอโมรายิกเซพติเมียชนิดเชื้อตาย สำหรับโค-กระบือ	จำนวน	2	รายงาน
8	การทดสอบความปลอดภัยของวัคซีนบรูเซลโลซิสชนิดเชื้อเป็น	จำนวน	2	รายงาน
9	การทดสอบความปลอดภัยของวัคซีนพ็อดอาร์เอสชนิดเชื้อเป็น	จำนวน	2	รายงาน
10	การทดสอบความคุ้มโรคของวัคซีนรวมนิวคาสเซิล	จำนวน	5	รายงาน
11	การทดสอบความคุ้มโรคของหลอดลมอักเสบติดต่อกันชนิดเชื้อเป็น	จำนวน	1	รายงาน
12	การทดสอบความคุ้มโรคของวัคซีนเอโมรายิกเซพติเมียชนิดเชื้อตาย สำหรับโค-กระบือ	จำนวน	2	รายงาน
13	การทดสอบความคุ้มโรคของวัคซีนโรคปากและเท้าเปื่อยชนิดเชื้อตาย สำหรับสุกร	จำนวน	18	รายงาน
รวม		จำนวน	78	รายงาน

สรุปผลการปฏิบัติงาน

5. งานเจาะเลือดสัตว์ทดลอง

1	เจาะเลือดไก่	จำนวน	500	ตัวอย่าง
2	เจาะเลือดสุกร	จำนวน	164	ตัวอย่าง
รวม		จำนวน	664	ตัวอย่าง

6. งานเตรียมซีรัม

1	ซีรัมไก่	จำนวน	292	ตัวอย่าง
2	ซีรัมสุกร	จำนวน	44	ตัวอย่าง
รวม		จำนวน	336	ตัวอย่าง

7. งานฉีดพิษกับ

1	วัคซีนฝีดาษไก่	จำนวน	1	รายการ
2	วัคซีนกาฬโรคเป็ด	จำนวน	4	รายการ
3	วัคซีนรวมนิวคาสเซิล (สเตรน ลาโซตา) และหลอดลมอักเสบติดต่อในไก่ เชื่อเป็น	จำนวน	6	รายการ
รวม		จำนวน	11	รายการ

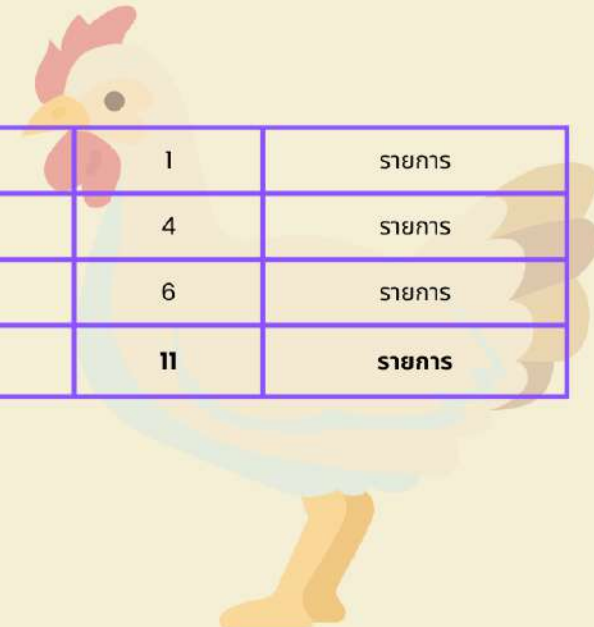
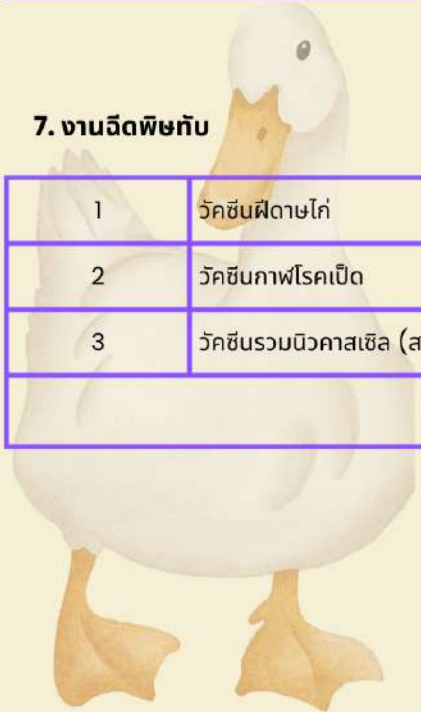

สรุปผลการปฏิบัติงาน

8. งานเตรียมอาหารเลี้ยงเชื้อและน้ำยาเคมีต่าง ๆ

ลำดับที่	รายการ	2565			2566									รวม (มล.)
		ต.ค.	พ.ย.	ธ.ค.	ม.ค.	ก.พ.	มี.ค.	เม.ย.	พ.ค.	มิ.ย.	ก.ค.	ส.ค.	ก.ย.	
1	Fluid Thioglycollate Broth	1,000	1,000	3,000	-	4,000	3,500	-	-	4,000	6,000	2,000	2,000	26,500
2	Tryptic Soy Broth	3,000	3,000	8,000	-	7,000	9,000	-	-	10,000	8,000	4,000	4,000	56,000
3	NIH Thioglycollate Broth	1,000	-	1,000	-	-	-	-	-	1,000	-	-	1,000	4,000
4	Tetrathionate Broth	-	-	100	-	100	-	-	200	500	100	-	100	1,100
5	Nutrient Broth	50	-	-	-	500	1,000	-	1,000	-	1,000	-	1,000	5,000
6	Desoxycholate Citrate Agar	-	-	-	-	400	-	-	500	-	500	-	-	1,400
7	Rapapport Vasseliadis R10 Broth	-	-	100	-	100	-	-	200	-	100	-	100	600
8	Plate Count agar	2,000	2,000	1,000	2,000	2,000	2,000	2,000	2,000	2,000	100	2,000	2,000	21,100
9	70% Alcohol	2,000	2,000	2,000	2,000	2,000	2,000	2,000	1,000	1,000	1,000	1,000	1,000	19,000
10	Tryptose Agar	1,000	1,000	1,000	-	1,000	1,000	1,000	1,000	2,000	2,000	1,000	1,000	13,000
11	Tryptose Phosphate Broth	-	-	-	1,000	-	-	-	-	2,000	2,000	-	-	5,000
12	PBS 1X	-	1,000	-	-	-	-	-	-	400	1,000	-	-	2,400
13	1% triton X-100	-	-	-	-	-	-	-	-	1,000	-	-	-	1,000
14	Blood Agar	-	300	-	-	-	-	-	-	-	-	-	-	300
15	Alsever	-	-	-	1,000	-	-	-	-	-	-	-	-	1,000
16	M199	-	-	1,000	-	-	-	-	-	1,000	-	-	-	2,000
17	Trypsin	-	300	-	-	-	-	-	-	200	-	-	200	700
18	Mac Conkey Agar	-	300	-	-	-	-	-	-	-	-	-	-	300
19	Bismuth Sulfite Agar	-	-	300	-	400	-	-	500	-	500	-	300	2,000
20	Brilliant Green Agar	-	-	-	-	500	-	-	500	500	500	-	-	2,000
21	Antibiotic	-	300	-	-	-	-	-	-	-	-	-	-	300

สรุปผลการปฏิบัติงาน

8. งานเตรียมอาหารเลี้ยงเชื้อและน้ำยาเคมีต่าง ๆ (ต่อ)

ลำดับที่	รายการ	2565			2566									รวม (มล.)
		ต.ค.	พ.ย.	ธ.ค.	ม.ค.	ก.พ.	มี.ค.	เม.ย.	พ.ค.	มิ.ย.	ก.ค.	ส.ค.	ก.ย.	
22	Minimum Essential Medium	-	-	-	-	1,000	2,000	1,000	-	1,600	-	-	-	5,600
23	7% NaHCO3	-	-	-	-	50	-	-	-	-	-	-	-	50
24	0.85% NACl	-	-	-	-	-	-	-	-	-	500	-	-	500
25	Andrade indicator	-	-	-	-	-	-	-	-	-	100	-	-	100
26	Dextrose and trade broth	-	-	-	-	-	-	-	-	-	200	-	-	200
27	Tryptose agar slant	-	-	-	-	-	-	-	-	-	200	-	-	200
รวม		10,500	11,200	17,500	6,000	19,050	20,500	6,000	6,900	27,000	23,800	10,000	12,700	171,350

9. งานตรวจติดตามอุณหภูมิ (TEMPERATURE MONITORING)

ชื่อเครื่องมือ	2565			2566									รวม (ครั้ง)	
	ต.ค.	พ.ย.	ธ.ค.	ม.ค.	ก.พ.	มี.ค.	เม.ย.	พ.ค.	มิ.ย.	ก.ค.	ส.ค.	ก.ย.		
1 ตู้เย็น	570	589	570	589	589	532	651	630	620	600	620	160	6,720	
2 ห้องเย็น	90	93	90	93	93	84	93	90	93	90	93	24	1,026	
3 ตู้แช่แข็ง	300	310	300	310	310	280	310	300	310	300	279	56	3,365	
4 ตู้บ่มเพาะเชื้อ (Incubator)	180	186	180	186	186	168	186	180	186	180	186	48	2,052	
5 ห้องบ่มเชื้อ (Incubator Room)	60	62	60	62	62	56	62	60	62	60	62	16	684	
6 ตู้บ่มคาร์บอนไดออกไซด์ (CO2 Incubator)	60	62	30	62	62	56	62	90	93	90	93	24	784	
7 ตู้พักไข่	60	62	60	62	155	140	155	150	155	150	155	24	1,328	
8 Hygro-thermometer	540	558	540	527	527	476	527	510	527	510	496	128	5,866	
รวม		1,860	1,922	1,830	1,891	1,984	1,792	2,046	2,010	2,046	1,980	1,984	480	21,825

สรุปผลการปฏิบัติงาน

10. งานตรวจสอบเครื่อง AUTOCLAVE ระหว่างการใช้งาน (INTERMEDIATE CHECK OF AUTOCLAVE)

2565			2566									รวม (ครั้ง)
ต.ค.	พ.ย.	ธ.ค.	ม.ค.	ก.พ.	มี.ค.	เม.ย.	พ.ค.	มิ.ย.	ก.ค.	ส.ค.	ก.ย.	
12	12	7	9	13	13	4	12	18	11	7	7	125

11. งานออกใบรายงานผลการตรวจวิเคราะห์ (REPORT OF ANALYSIS RESULTS)

2565			2566									รวม (ครั้ง)
ต.ค.	พ.ย.	ธ.ค.	ม.ค.	ก.พ.	มี.ค.	เม.ย.	พ.ค.	มิ.ย.	ก.ค.	ส.ค.	ก.ย.	
23	9	36	5	31	35	18	15	27	23	38	8	268

การพัฒนาบุคลากร

การจัดการองค์ความรู้ KM



เมื่อวันที่ 11-13 กรกฎาคม 2566 ศูนย์ทดสอบและวิจัยคุณภาพชีววัตถุสำหรับสัตว์ ได้เข้าร่วมการประชุมและนำเสนอผลงานการจัดการความรู้ ประจำปีงบประมาณ 2566 ภายใต้กรอบแนวคิด "KM 2023 OPEN & CHALLENGES เรียนรู้รอบด้านพร้อมเปิดกว้างและท้าทาย" โดยมีวัตถุประสงค์เพื่อเป็นเวทีให้บุคลากรได้นำเสนอผลงานการจัดการความรู้อย่างอิสระและสร้างสรรค์ ได้แลกเปลี่ยนเรียนรู้ความคิดเห็น ทักษะ และประสบการณ์ซึ่งกันและกัน เป็นการสร้างพลังแห่งการเรียนรู้ และช่วยขับเคลื่อนองค์กรให้มีการพัฒนาได้อย่างยั่งยืน โดยมีผู้เข้าร่วมการประชุมประกอบด้วย บุคลากรในหน่วยงานของสถาบันสุขภาพสัตว์แห่งชาติ (สช.) ศูนย์อ้างอิงโรคปากและเท้าเปื่อยภูมิภาคเอเชียตะวันออกเฉียงใต้ (ศอ.) ศูนย์ทดสอบและวิจัยคุณภาพชีววัตถุสำหรับสัตว์ (ศทวช.) และศูนย์วิจัยและพัฒนาการสัตวแพทย์ (ศทพ.) ประจำปีภูมิภาค ทั้ง 8 แห่ง โดยมีหัวข้อการบรรยายประกอบด้วย



1. การนำเสนอผลงานและการจัดการความรู้ภาคบรรยายและภาคโปสเตอร์ของหน่วยงานในสังกัด ดังนี้

- 1.1 การจัดการฐานข้อมูล PRIMERPROBE อย่างง่ายด้วย GOOGLE WORKSPACE โดย ศทพ.ชลบุรี
- 1.2 ปัจจัยที่มีผลต่อการเกิด FORMALIN PIGMENT ในเนื้อเยื่อ โดย ศทพ.ลำปาง
- 1.3 โปรแกรมพิสด 2022 (MY INVENTORY FOR ALL) โดย ศทพ.ราชบุรี
- 1.4 ศูนย์ได้ฯ สอบสวนจับไว เต็มใจบริการ โดย ศทพ.นครศรีธรรมราช
- 1.5 การจัดเก็บข้อมูลเครื่องมือ และสารเคมีแบบไร้กระดาษ โดย ศทวช.
- 1.6 ระบบบริหารจัดการทรัพย์สินในหน่วยงาน โดย ศทพ.ขอนแก่น
- 1.7 สับปะรด หยุต! การแข็งตัวของเลือด โดย สช.
- 1.8 นวัตกรรมการผลิตกล่องเพื่ออ่านผล EIA ด้วยวิธี AGID โดย ศทพ.สงขลา
- 1.9 BLANK SAMPLE FOR RABIES DFA TEST โดย ศทพ.สุรินทร์
- 1.10 สแกนจันสี เธอทำได้ โดย ศอ.



2. เวทีเสวนา X2B KM SUPERSTAR CHALLENGE ความท้าทายของคนเก่งต่าง GEN โดยได้รับเกียรติจาก

- 2.1 สพ.ญ. สกนา มิระพันธ์ ผู้เชี่ยวชาญด้านชีวเคมีและพิษวิทยา จาก สถาบันสุขภาพสัตว์แห่งชาติ
- 2.2 สพ.ญ. มนกานต์ จิระธันธ์ ผู้เชี่ยวชาญด้านวิจัยโรคสัตว์เล็กและสัตว์ใหญ่ จาก สถาบันสุขภาพสัตว์แห่งชาติ
- 2.3 นายจรัส เลิศศรี นักวิทยาศาสตร์การแพทย์ชำนาญการพิเศษ จาก ศูนย์วิจัยและพัฒนาการสัตวแพทย์ภาคเหนือตอนบน
- 2.4 นางสาว สุภาพร มีบุญ นักวิทยาศาสตร์การแพทย์ชำนาญการพิเศษ จาก ศูนย์วิจัยและพัฒนาการสัตวแพทย์ภาคตะวันตก



3. การบรรยาย เรื่อง บทลักษณะ : ENNEAGRAM ศาสตร์แห่งการเข้าใจตนเอง และผู้อื่น โดยวิทยากร แพทย์หญิงธวัลรัตน์ ชยานันตพัฒน์ (หัวหน้ากลุ่มงานจิตเวชและยาเสพติด โรงพยาบาลวชิระภูเก็ต รองผู้อำนวยการศูนย์แพทยศาสตรศึกษาชั้นคลินิก โรงพยาบาลวชิระภูเก็ต) แพทย์หญิงสิวลี จูสมิท (จิตแพทย์โรงพยาบาลวชิระภูเก็ต อาจารย์แพทย์ชั้นคลินิก โรงพยาบาลวชิระภูเก็ต มหาวิทยาลัยวลัยลักษณ์)



การพัฒนาบุคลากร

ถ่ายทอดความรู้ การจัดการความรู้ KM



วันอังคารที่ 22 สิงหาคม 2566 เวลา 10.00 น. เจ้าหน้าที่ศูนย์ทดสอบและวิจัยคุณภาพชีววัตถุสำหรับสัตว์ (ศทวช.) เข้าร่วมกิจกรรมถ่ายทอดความรู้ที่ได้จากการเข้าร่วม โครงการประชุมและนำเสนอผลงานการจัดการความรู้ ภายใต้กรอบแนวคิด "KM 2023 Open & Challenges เรียนรู้รอบด้านพร้อมเปิดกว้างและท้าทาย" ซึ่งจัดโดยศูนย์วิจัยและพัฒนาการสัตวแพทยศาสตร์ (จ.นครศรีธรรมราช) เมื่อวันที่ 12-13 กรกฎาคม 2566 ณ โรงแรมเขาหลัก เมอร์ลิน รีสอร์ท จังหวัดพังงา โดยคณะทำงานการจัดการความรู้ศทวช. นำความรู้ที่ได้จากงานดังกล่าวมาเผยแพร่ให้แก่เจ้าหน้าที่ศทวช. เพื่อเป็นการสร้างพลังแห่งการเรียนรู้ และช่วยขับเคลื่อนองค์กรให้มีการพัฒนาได้อย่างยั่งยืน

การพัฒนาบุคลากร

ตารางการประชุม/ฝึกอบรม/สัมมนา

ลำดับที่	กิจกรรมประชุม/ฝึกอบรม/สัมมนา	สถานที่	ผู้เข้าร่วมอบรม	วัน/ เดือน/ปี
1	อบรมหลักสูตร การตีความ และประยุกต์ใช้ ข้อกำหนด ISO 9001:2015 (ISO9001:2015 Interpretation and Implementation)	โรงแรมเบสท์เวสเทิร์น นาดาดอนเมือง แอร์พอร์ต กรุงเทพฯ	น.ส.วรรณาวารีเศวตสุวรรณ	15 มี.ค. 66
2	ประชุมและนำเสนอผลงานการจัดการความรู้ (Knowledge Management) ประจำปี 2566	โรงแรมเขาหลักเมอร์ลิน รีสอร์ท จังหวัดพังงา	นางวิลาสินี ท้าวเพชร น.ส.อนงนาฏ พุ่มสุคันธรส นางรัตนีย ทองทา น.ส.ฐิตาภรณ์ สุขศิริ นายธนาสิทธิ์ พันธุ์รุ่งเกล้า นางพิมพ์รัตน์ ก้อนจันทิก นายชีวิต บุษปวนิช น.ส.ธมลวรรณ สุตานันต์ น.ส.นิลาวัลย์ สวยกำปัง	10-14 ก.ค. 66
3	อบรมหลักสูตร "ความปลอดภัยในการใช้งาน และตรวจรับรองตู้ชีวนิรภัย"	สถาบันสุขภาพสัตว์แห่งชาติ	นางวิลาสินี ท้าวเพชร น.ส.นิลาวัลย์ สวยกำปัง	26-27 ก.ค. 66
4	อบรมหลักสูตร "การจัดการเครื่องมือตามมาตรฐาน ISO/IEC 17025:2017 และการรับรองห้องปฏิบัติการสอบเทียบ"	สถาบันสุขภาพสัตว์แห่งชาติ	น.ส.ฐิตาภรณ์ สุขศิริ	7-8 ส.ค. 66
5	อบรมหลักสูตร "การจัดการห้องปฏิบัติการทางจุลชีววิทยา ตามมาตรฐาน ISO/IEC 17025:2017"	โรงแรมเบสท์เวสเทิร์น นาดาดอนเมือง แอร์พอร์ต กรุงเทพฯ	น.ส.ฐิตาภรณ์ สุขศิริ	30 ส.ค. 66

ผลการพัฒนาบุคลากร

ชื่อหน่วยงาน		ศูนย์ทดสอบและวิจัยคุณภาพชีวิตสำหรับสัตว์ (ศทว.)		แบบฟอร์มเก็บข้อมูลผลิการพัฒนาศักยภาพบุคลากรกรมปศุสัตว์รายหน่วยงาน							แบบฟอร์มเก็บข้อมูลผล								
จำนวนข้าราชการทั้งหมดในหน่วยงาน (คน)		11		จำนวนพนักงานราชการทั้งหมดในหน่วยงาน (คน)		34		ปีงบประมาณ (พ.ศ.)		2566		ผู้บันทึกข้อมูล		นางฐิตา วัคคีศรีวงศ์		วันที่รายงาน		15 ก.ย. 66	
ที่	คำนำหน้าชื่อ (ไม่ใช้ตัวย่อ)/ ชื่อ-สกุล	ตำแหน่ง/ ระดับ	ประเภท	ระบุชื่อเรื่อง/หลักสูตรที่พัฒนา	ความสอดคล้องตามความรู้/ทักษะ/คุณลักษณะที่กำหนด	วิธีการพัฒนา	หน่วยงานที่จัด	ช่วงเวลา (วันที่)	จำนวนชั่วโมง	ค่าธรรมเนียมหลักสูตร (ถ้ามี) (บาท)	รายงานผลการปฏิบัติงานประจำปี	รอบการประเมิน							
1	นายฐิตวัฒน์ จันทวร	นายสัตวแพทย์เชี่ยวชาญ	ข้าราชการ	ความรู้ด้านกฎหมายเกี่ยวกับการเบิกจ่ายงบประมาณ การจัดซื้อจัดจ้าง และการบริหารพัสดุภาครัฐ	กฎหมาย/กฎระเบียบฯ	อบรมกับหน่วยงานในกรม	กองการเจ้าหน้าที่ กรมปศุสัตว์	20/02/2566	8.00		มี	1							
2	นายฐิตวัฒน์ จันทวร	นายสัตวแพทย์เชี่ยวชาญ	ข้าราชการ	โครงการฝึกสมาธิ ชินนสาสมาธิ 1 (สมาธิขณะใจตนเอง)	ภาวะผู้นำ/คุณธรรม/จริยธรรม	ชุมชนนักปฏิบัติ(CoP)	ศทว.	12/01/66	6.00		มี	1							
3	นายฐิตวัฒน์ จันทวร	นายสัตวแพทย์เชี่ยวชาญ	ข้าราชการ	Digital Literacy	การใช้เทคโนโลยี	e Learning	สถาบันพัฒนาบุคลากรภาครัฐด้านดิจิทัล	1/06/2566	4.00		มี	2							
4	นางนภาพร นาคะปิกขิม	เจ้าพนักงานธุรการชำนาญงาน	ข้าราชการ	การจัดทำใบของใช้และการกำหนดผู้มีส่วนได้ส่วนเสียตามมาตรฐาน ISO 9001:2015	ความรู้/ทักษะเฉพาะทางในสายงาน	อบรมกับหน่วยงานนอกกรมฯ	Q&A QUALITY AND CALIBRATION CO.,LTD	22/11/65	3.00		มี	1							
5	นางนภาพร นาคะปิกขิม	เจ้าพนักงานธุรการชำนาญงาน	ข้าราชการ	การเขียนหนังสือราชการ เสร็จทักษะการเขียนหนังสือราชการ	ความรู้/ทักษะเฉพาะทางในสายงาน	อบรมกับหน่วยงานนอกกรมฯ	สำนักงาน ก.พ.	22/02/66	4.00		มี	1							
6	นางนภาพร นาคะปิกขิม	เจ้าพนักงานธุรการชำนาญงาน	ข้าราชการ	โครงการฝึกสมาธิ ชินนสาสมาธิ 1 (สมาธิขณะใจตนเอง)	ภาวะผู้นำ/คุณธรรม/จริยธรรม	ชุมชนนักปฏิบัติ(CoP)	ศูนย์ทดสอบและวิจัยคุณภาพชีวิตสำหรับสัตว์	12/01/66	6.00		มี	1							
7	นางนภาพร นาคะปิกขิม	เจ้าพนักงานธุรการชำนาญงาน	ข้าราชการ	ภาษาอังกฤษเพื่อการทำงาน : การสนทนาในสถานการณ์ต่างๆ	ภาษา	อบรมกับหน่วยงานนอกกรมฯ	สำนักงาน ก.พ.	31/05/2566	2.00		มี	2							
8	นางนภาพร นาคะปิกขิม	เจ้าพนักงานธุรการชำนาญงาน	ข้าราชการ	Digital Literacy	การใช้เทคโนโลยี	อบรมกับหน่วยงานนอกกรมฯ	สำนักงาน ก.พ.	1/06/2566	4.00		มี	2							
9	นางนภาพร นาคะปิกขิม	เจ้าพนักงานธุรการชำนาญงาน	ข้าราชการ	พระราชบัญญัติการจัดซื้อจัดจ้างและการบริหารพัสดุภาครัฐ พ.ศ. 2560	กฎหมาย/กฎระเบียบฯ	อบรมกับหน่วยงานนอกกรมฯ	สำนักงาน ก.พ.	14/07/2566	3.00		มี	2							
10	นางนภาพร นาคะปิกขิม	เจ้าพนักงานธุรการชำนาญงาน	ข้าราชการ	ISO 9001:2015 Requirement Course Quality Management System	ความรู้/ทักษะเฉพาะทางในสายงาน	อบรมกับหน่วยงานนอกกรมฯ	Q&A QUALITY AND CALIBRATION CO.,LTD	25/07/2566	4.00		มี	2							
11	นางกสิณันท์ ทิมภัสระเกษ	เจ้าพนักงานธุรการชำนาญงาน	ข้าราชการ	การจัดทำใบของใช้และการกำหนดผู้มีส่วนได้ส่วนเสียตามมาตรฐาน ISO 9001:2015	ความรู้/ทักษะเฉพาะทางในสายงาน	อบรมกับหน่วยงานนอกกรมฯ	Q&A QUALITY AND CALIBRATION CO.,LTD	22/11/65	3.00		มี	1							
12	นางกสิณันท์ ทิมภัสระเกษ	เจ้าพนักงานธุรการชำนาญงาน	ข้าราชการ	ภาษาอังกฤษเพื่อการทำงาน : การอ่านที่มีประสิทธิภาพ	ความรู้/ทักษะเฉพาะทางในสายงาน	อบรมกับหน่วยงานนอกกรมฯ	สำนักงาน ก.พ.	7/12/65	4.00		มี	1							
13	นางกสิณันท์ ทิมภัสระเกษ	เจ้าพนักงานธุรการชำนาญงาน	ข้าราชการ	พระราชบัญญัติการจัดซื้อจัดจ้างและการบริหารพัสดุภาครัฐ พ.ศ. 2560	ความรู้/ทักษะเฉพาะทางในสายงาน	อบรมกับหน่วยงานนอกกรมฯ	สำนักงาน ก.พ.	7/11/65	3.00		มี	1							
14	นางกสิณันท์ ทิมภัสระเกษ	เจ้าพนักงานธุรการชำนาญงาน	ข้าราชการ	โครงการฝึกสมาธิ ชินนสาสมาธิ 1 (สมาธิขณะใจตนเอง)	ภาวะผู้นำ/คุณธรรม/จริยธรรม	ชุมชนนักปฏิบัติ(CoP)	ศูนย์ทดสอบและวิจัยคุณภาพชีวิตสำหรับสัตว์	12/01/66	6.00		มี	1							
15	นางกสิณันท์ ทิมภัสระเกษ	เจ้าพนักงานธุรการชำนาญงาน	ข้าราชการ	Technique of Presentation by Package Software	การใช้เทคโนโลยี	อบรมกับหน่วยงานนอกกรมฯ	กรมวิทยาศาสตร์บริการ	3/04/2566	6.00		มี	2							
16	นางกสิณันท์ ทิมภัสระเกษ	เจ้าพนักงานธุรการชำนาญงาน	ข้าราชการ	การตรวจติดตามคุณภาพภายใน ISO/IEC 17025:2017	ความรู้/ทักษะเฉพาะทางในสายงาน	อบรมกับหน่วยงานนอกกรมฯ	กรมวิทยาศาสตร์บริการ	3/04/2566	6.00		มี	2							
17	นางกสิณันท์ ทิมภัสระเกษ	เจ้าพนักงานธุรการชำนาญงาน	ข้าราชการ	Data Visualization	การใช้เทคโนโลยี	อบรมกับหน่วยงานนอกกรมฯ	สำนักงาน ก.พ.	11/04/2566	4.00		มี	2							
18	นางกสิณันท์ ทิมภัสระเกษ	เจ้าพนักงานธุรการชำนาญงาน	ข้าราชการ	ข้อกำหนด ISO 9001:2015	ความรู้/ทักษะเฉพาะทางในสายงาน	อบรมกับหน่วยงานนอกกรมฯ	Q&A QUALITY AND CALIBRATION CO.,LTD	25/07/2566	4.00		มี	2							
19	นางกสิณันท์ ทิมภัสระเกษ	เจ้าพนักงานธุรการชำนาญงาน	ข้าราชการ	การตรวจติดตามคุณภาพภายใน ISO/IEC 17025:2017	ความรู้/ทักษะเฉพาะทางในสายงาน	อบรมกับหน่วยงานในกรมฯ	สถาบันสุขภาพสัตว์แห่งชาติ	16 17/08/2566	12.00		มี	2							
20	นางสาววรรณวรา ราชเฑาะสุวรรณ	นักวิชาการเงินและบัญชี	พนักงาน	การจัดทำใบของใช้และการกำหนดผู้มีส่วนได้ส่วนเสียตามมาตรฐาน ISO 9001:2015	ความรู้/ทักษะเฉพาะทางในสายงาน	อบรมกับหน่วยงานนอกกรมฯ	Q&A QUALITY AND CALIBRATION CO.,LTD	22/11/65	3.00		มี	1							

ผลการพัฒนาบุคลากร

ที่	ค่านำหน้าชื่อ (ไม่ใช่ตัวย่อ)/ชื่อ-สกุล	ตำแหน่ง/ระดับ	ประเภท	ระบุชื่อเรื่อง/หลักสูตรที่พัฒนา	ความสอดคล้องตามความรู้/ทักษะ/คุณลักษณะที่กำหนด	วิธีการพัฒนา	หน่วยงานที่จัด	ช่วงเวลา (วันที่)	จำนวนชั่วโมง	ค่าธรรมเนียมหลักสูตร (ถ้ามี) (บาท)	รายงานผลการนำไปใช้ประโยชน์	รอบการประเมิน
21	นางสาววรรณภา วารีเศวตสุวรรณ	นักวิชาการเงินและบัญชี	พนักงานทั่วไป	การเขียนหนังสือราชการ เสริมทักษะการเขียนหนังสือราชการ	ความรู้/ทักษะเฉพาะทางในสายงาน	อบรมกับหน่วยงานนอกกรมฯ	สำนักงาน ก.พ.	18/2/66	4.00		มี	1
22	นางสาววรรณภา วารีเศวตสุวรรณ	นักวิชาการเงินและบัญชี	พนักงานทั่วไป	การตรวจติดตามคุณภาพภายใน ตามมาตรฐาน ISO/IEC 17025:2017	ความรู้/ทักษะเฉพาะทางในสายงาน	อบรมกับหน่วยงานนอกกรมฯ	กรมวิทยาศาสตร์บริการ	13 16/2/66	4.00		มี	1
23	นางสาววรรณภา วารีเศวตสุวรรณ	นักวิชาการเงินและบัญชี	พนักงานทั่วไป	โครงการฝึกสมาธิ ชินนสาสมาธิ 1 (สมาธิชนะใจตนเอง)	ภาวะผู้นำ/คุณธรรม/จริยธรรม	ชุมชนนักปฏิบัติ(CoP)	ศูนย์ทดสอบและวิจัยคุณภาพชีววัตถุสำหรับสัตว์	12/01/66	6.00		มี	1
24	นางสาววรรณภา วารีเศวตสุวรรณ	นักวิชาการเงินและบัญชี	พนักงานทั่วไป	ภาษาอังกฤษเพื่อการทำงาน : การสนทนาในสถานการณ์ต่างๆ	ภาษา	อบรมกับหน่วยงานนอกกรมฯ	สำนักงาน ก.พ.	31/05/2566	2.00		มี	2
25	นางสาววรรณภา วารีเศวตสุวรรณ	นักวิชาการเงินและบัญชี	พนักงานทั่วไป	ข้อกำหนด ISO 9001:2015	ความรู้/ทักษะเฉพาะทางในสายงาน	อบรมกับหน่วยงานนอกกรมฯ	Q&A QUALITY AND CALIBRATION CO.,LTD	25/07/2566	4.00		มี	2
26	นางสาววรรณภา วารีเศวตสุวรรณ	นักวิชาการเงินและบัญชี	พนักงานทั่วไป	Digital Literacy	การใช้เทคโนโลยี	อบรมกับหน่วยงานนอกกรมฯ	สำนักงาน ก.พ.	26/05/2566	4.00		มี	2
27	นางสาววรรณภา วารีเศวตสุวรรณ	นักวิชาการเงินและบัญชี	พนักงานทั่วไป	ข้อกำหนด ISO 17025:2017	ความรู้/ทักษะเฉพาะทางในสายงาน	อบรมกับหน่วยงานในกรมฯ	สถาบันสุขภาพสัตว์แห่งชาติ	6 7/07/2566	12.00		มี	2
28	นางสาววรรณภา วารีเศวตสุวรรณ	นักวิชาการเงินและบัญชี	พนักงานทั่วไป	การจัดการหรือมีผลตามมาตรฐาน ISO/IEC 17025:2017 และการรับรองห้องปฏิบัติการภายนอกเทียบ	ความรู้/ทักษะเฉพาะทางในสายงาน	อบรมกับหน่วยงานในกรมฯ	สถาบันสุขภาพสัตว์แห่งชาติ	7 8/08/2566	12.00		มี	2
29	นางสาววรรณภา วารีเศวตสุวรรณ	นักวิชาการเงินและบัญชี	พนักงานทั่วไป	การตรวจติดตามคุณภาพภายใน ISO/IEC 17025:2017	ความรู้/ทักษะเฉพาะทางในสายงาน	อบรมกับหน่วยงานในกรมฯ	สถาบันสุขภาพสัตว์แห่งชาติ	16 17/08/2566	12.00		มี	2
30	นางสาวทวิทวีดี เข็มมกลาง	นักจัดการงานทั่วไป	พนักงานทั่วไป	พระราชบัญญัติการจัดซื้อจัดจ้างและการบริหารพัสดุภาครัฐ พ.ศ. 2560	กฎหมาย/กฎระเบียบ	อบรมกับหน่วยงานนอกกรมฯ	สำนักงาน ก.พ.	24/05/2566	3.00		มี	2
31	นางสาวทวิทวีดี เข็มมกลาง	นักจัดการงานทั่วไป	พนักงานทั่วไป	ข้อกำหนด ISO 9001:2015	ความรู้/ทักษะเฉพาะทางในสายงาน	อบรมกับหน่วยงานนอกกรมฯ	Q&A QUALITY AND CALIBRATION CO.,LTD	25/07/2566	4.00		มี	2
32	นางสาวณัฐกรกานต์ วงศ์อารีระ	นักจัดการงานทั่วไป	พนักงานทั่วไป	การจัดทำใบแจ้งผลกระทบจากกัมมันตภาพรังสีตามมาตรฐาน ISO9001:ASO 14001/ISO15001/ASO 9001	ความรู้/ทักษะเฉพาะทางในสายงาน	อบรมกับหน่วยงานนอกกรมฯ	Q&A QUALITY AND CALIBRATION CO.,LTD.	22/11/65	3.00		มี	1
33	นางสาวณัฐกรกานต์ วงศ์อารีระ	นักจัดการงานทั่วไป	พนักงานทั่วไป	โครงการฝึกสมาธิ ชินนสาสมาธิ 1 (สมาธิชนะใจตนเอง)	ภาวะผู้นำ/คุณธรรม/จริยธรรม	ชุมชนนักปฏิบัติ(CoP)	ศูนย์ทดสอบและวิจัยคุณภาพชีววัตถุสำหรับสัตว์	12/01/66	6.00		มี	1
34	นางสาวณัฐกรกานต์ วงศ์อารีระ	นักจัดการงานทั่วไป	พนักงานทั่วไป	การเขียนหนังสือราชการ เสริมทักษะการเขียนหนังสือราชการ	ความรู้/ทักษะเฉพาะทางในสายงาน	อบรมกับหน่วยงานนอกกรมฯ	สำนักงาน ก.พ.	20/2/66	4.00		มี	1
35	นางสาวณัฐกรกานต์ วงศ์อารีระ	นักจัดการงานทั่วไป	พนักงานทั่วไป	Digital Literacy	การใช้เทคโนโลยี	อบรมกับหน่วยงานนอกกรมฯ	สำนักงาน ก.พ.	30/05/2566	4.00		มี	2
36	นางสาวณัฐกรกานต์ วงศ์อารีระ	นักจัดการงานทั่วไป	พนักงานทั่วไป	ภาษาอังกฤษเพื่อการทำงาน : การสนทนาในสถานการณ์ต่างๆ	ภาษา	อบรมกับหน่วยงานนอกกรมฯ	สำนักงาน ก.พ.	21/08/2566	2.00		มี	2
37	นางสาวณัฐกรกานต์ วงศ์อารีระ	นักจัดการงานทั่วไป	พนักงานทั่วไป	ข้อกำหนด ISO 9001:2015	ความรู้/ทักษะเฉพาะทางในสายงาน	อบรมกับหน่วยงานนอกกรมฯ	Q&A QUALITY AND CALIBRATION CO.,LTD	25/07/2566	4.00		มี	2
38	นางสาวศุภกานันท์ ขาวพร	นักจัดการงานทั่วไป	พนักงานทั่วไป	การจัดทำใบแจ้งผลกระทบจากกัมมันตภาพรังสีตามมาตรฐาน ISO9001:ASO 14001/ISO15001/ASO 9001	ความรู้/ทักษะเฉพาะทางในสายงาน	อบรมกับหน่วยงานนอกกรมฯ	Q&A QUALITY AND CALIBRATION CO.,LTD.	22/11/65	3.00		มี	1
39	นางสาวศุภกานันท์ ขาวพร	นักจัดการงานทั่วไป	พนักงานทั่วไป	โครงการฝึกสมาธิ ชินนสาสมาธิ 1 (สมาธิชนะใจตนเอง)	ภาวะผู้นำ/คุณธรรม/จริยธรรม	ชุมชนนักปฏิบัติ(CoP)	ศูนย์ทดสอบและวิจัยคุณภาพชีววัตถุสำหรับสัตว์	12/01/66	6.00		มี	1
40	นางสาวศุภกานันท์ ขาวพร	นักจัดการงานทั่วไป	พนักงานทั่วไป	การเขียนหนังสือราชการ เสริมทักษะการเขียนหนังสือราชการ	ความรู้/ทักษะเฉพาะทางในสายงาน	อบรมกับหน่วยงานนอกกรมฯ	สำนักงาน ก.พ.	20/2/66	4.00		มี	1
41	นางสาวศุภกานันท์ ขาวพร	นักจัดการงานทั่วไป	พนักงานทั่วไป	ภาษาอังกฤษเพื่อการทำงาน : การสนทนาในสถานการณ์ต่างๆ	ภาษา	อบรมกับหน่วยงานนอกกรมฯ	สำนักงาน ก.พ.	21/08/2566	2.00		มี	2
42	นางสาวศุภกานันท์ ขาวพร	นักจัดการงานทั่วไป	พนักงานทั่วไป	ข้อกำหนด ISO 9001:2015	ความรู้/ทักษะเฉพาะทางในสายงาน	อบรมกับหน่วยงานนอกกรมฯ	Q&A QUALITY AND CALIBRATION CO.,LTD	25/07/2566	4.00		มี	2
43	นางสาวศุภกานันท์ ขาวพร	นักจัดการงานทั่วไป	พนักงานทั่วไป	Digital Literacy	การใช้เทคโนโลยี	อบรมกับหน่วยงานนอกกรมฯ	สำนักงาน ก.พ.	6/06/2566	4.00		มี	2

ผลการพัฒนาบุคลากร

ที่	คำนำหน้าชื่อ (ไม่ใช้ตัวย่อ)/ชื่อ-สกุล	ตำแหน่ง/ ระดับ	ประเภท	ระบุชื่อเรื่อง/หลักสูตรที่พัฒนา	ความสอดคล้องตามความรู้/ทักษะ/คุณลักษณะที่กำหนด	วิธีการพัฒนา	หน่วยงานที่จัด	ช่วงเวลา (วันที่)	จำนวนชั่วโมง	ค่าธรรมเนียม (ถ้ามี) (บาท)	รายงานผลการปฏิบัติงานประจำปี	รอบการประเมิน
44	นางสาวนุศประวีณ์ ภิญโญ	พนักงานประจำห้องทดลอง	พนักงาน	การตั้งเป้าหมายและการทำงานที่มีส่วนต่อความสำเร็จตามมาตรฐาน ISO 9001:2015/ISO 14001:2015/ISO 45001:2018	ความรู้/ทักษะเฉพาะทางในสายงาน	อบรมกับหน่วยงานนอกกรมฯ	Q&A QUALITY AND CALIBRATION CO.,LTD.	22/11/65	3.00		มี	1
45	นางสาวนุศประวีณ์ ภิญโญ	พนักงานประจำห้องทดลอง	พนักงาน	การตรวจติดตามคุณภาพภายใน ตามมาตรฐาน ISO/IEC 17025:2017	ความรู้/ทักษะเฉพาะทางในสายงาน	อบรมกับหน่วยงานนอกกรมฯ	กรมวิทยาศาสตร์บริการ	13 16/2/66	4.00		มี	1
46	นางสาวนุศประวีณ์ ภิญโญ	พนักงานประจำห้องทดลอง	พนักงาน	โครงการฝึกสมาธิ ชินนสาสมาธิ 1 (สมาธิขณะใจตนเอง)	ภาวะผู้นำ/คุณธรรม/จริยธรรม	ชุมชนนักปฏิบัติ(CoP)	ศูนย์ทดสอบและวิจัยคุณภาพชีววัตถุสำหรับสัตว์	12/01/66	6.00		มี	1
47	นางสาวนุศประวีณ์ ภิญโญ	พนักงานประจำห้องทดลอง	พนักงาน	การสื่อสารที่มีประสิทธิภาพ	ความรู้/ทักษะเฉพาะทางในสายงาน	อบรมกับหน่วยงานนอกกรมฯ	สำนักงาน ก.พ.	16/2/66	4.00		มี	1
48	นางสาวนุศประวีณ์ ภิญโญ	พนักงานประจำห้องทดลอง	พนักงาน	การทำอินโฟกราฟิก (Infographic) เพื่อการประชาสัมพันธ์	การใช้เทคโนโลยี	อบรมกับหน่วยงานนอกกรมฯ	สำนักงาน ก.พ.	20/2/66	4.00		มี	1
49	นางสาวนุศประวีณ์ ภิญโญ	พนักงานประจำห้องทดลอง	พนักงาน	ข้อกำหนด ISO 9001:2015	ความรู้/ทักษะเฉพาะทางในสายงาน	อบรมกับหน่วยงานนอกกรมฯ	Q&A QUALITY AND CALIBRATION CO.,LTD	25/07/2566	4.00		มี	2
50	นางสาวนุศประวีณ์ ภิญโญ	พนักงานประจำห้องทดลอง	พนักงาน	Google Tools เพื่อการพัฒนางาน	การใช้เทคโนโลยี	อบรมกับหน่วยงานนอกกรมฯ	สำนักงาน ก.พ.	24/05/2566	3.00		มี	2
51	นางสาวนุศประวีณ์ ภิญโญ	พนักงานประจำห้องทดลอง	พนักงาน	การเขียนหนังสือราชการ : เตรียมทักษะการเขียนหนังสือราชการ	ความรู้/ทักษะเฉพาะทางในสายงาน	อบรมกับหน่วยงานนอกกรมฯ	สำนักงาน ก.พ.	6/06/2566	4.00		มี	2
52	นายลิขิต รงค์พันธ์	เจ้าพนักงานธุรการ	พนักงาน	การตั้งเป้าหมายและการทำงานที่มีส่วนต่อความสำเร็จตามมาตรฐาน ISO 9001:2015/ISO 14001:2015/ISO 45001:2018	ความรู้/ทักษะเฉพาะทางในสายงาน	อบรมกับหน่วยงานนอกกรมฯ	Q&A QUALITY AND CALIBRATION CO.,LTD.	22/11/65	3.00		มี	1
53	นายลิขิต รงค์พันธ์	เจ้าพนักงานธุรการ	พนักงาน	โครงการฝึกสมาธิ ชินนสาสมาธิ 1 (สมาธิขณะใจตนเอง)	ภาวะผู้นำ/คุณธรรม/จริยธรรม	ชุมชนนักปฏิบัติ(CoP)	ศูนย์ทดสอบและวิจัยคุณภาพชีววัตถุสำหรับสัตว์	12/01/66	6.00		มี	1
54	นายลิขิต รงค์พันธ์	เจ้าพนักงานธุรการ	พนักงาน	ข้อกำหนด ISO 9001:2015	ความรู้/ทักษะเฉพาะทางในสายงาน	อบรมกับหน่วยงานนอกกรมฯ	Q&A QUALITY AND CALIBRATION CO.,LTD	25/07/2566	4.00		มี	2
55	นายรังสรรค์ เครือกลาง	นายช่างเทคนิค	พนักงาน	การตั้งเป้าหมายและการทำงานที่มีส่วนต่อความสำเร็จตามมาตรฐาน ISO 9001:2015/ISO 14001:2015/ISO 45001:2018	ความรู้/ทักษะเฉพาะทางในสายงาน	อบรมกับหน่วยงานนอกกรมฯ	Q&A QUALITY AND CALIBRATION CO.,LTD.	22/11/65	3.00		มี	1
56	นายรังสรรค์ เครือกลาง	นายช่างเทคนิค	พนักงาน	โครงการฝึกสมาธิ ชินนสาสมาธิ 1 (สมาธิขณะใจตนเอง)	ภาวะผู้นำ/คุณธรรม/จริยธรรม	ชุมชนนักปฏิบัติ(CoP)	ศูนย์ทดสอบและวิจัยคุณภาพชีววัตถุสำหรับสัตว์	12/01/66	6.00		มี	1
57	นายรังสรรค์ เครือกลาง	นายช่างเทคนิค	พนักงาน	ความมั่นคงปลอดภัยบนอินเทอร์เน็ตและการปฏิบัติสำหรับข้าราชการยุคดิจิทัล	ความรู้/ทักษะเฉพาะทางในสายงาน	อบรมกับหน่วยงานนอกกรมฯ	สำนักงาน ก.พ.	25/08/2566	4.00		มี	2
58	นายสุภัทร กรอบกลาง	นายช่างเทคนิค	พนักงาน	การตั้งเป้าหมายและการทำงานที่มีส่วนต่อความสำเร็จตามมาตรฐาน ISO 9001:2015/ISO 14001:2015/ISO 45001:2018	ความรู้/ทักษะเฉพาะทางในสายงาน	อบรมกับหน่วยงานนอกกรมฯ	Q&A QUALITY AND CALIBRATION CO.,LTD.	22/11/65	3.00		มี	1
59	นายสุภัทร กรอบกลาง	นายช่างเทคนิค	พนักงาน	ความปลอดภัยในการใช้ตู้ชีววินeries ตู้ดูดควันและตู้กรองอากาศสะอาด	ความรู้/ทักษะเฉพาะทางในสายงาน	อบรมกับหน่วยงานนอกกรมฯ	ESCO@ BIOLOGICAL SAFETY INSTITUTE	22/11/65	4.00		มี	1
60	นายสุภัทร กรอบกลาง	นายช่างเทคนิค	พนักงาน	โครงการฝึกสมาธิ ชินนสาสมาธิ 1 (สมาธิขณะใจตนเอง)	ภาวะผู้นำ/คุณธรรม/จริยธรรม	ชุมชนนักปฏิบัติ(CoP)	ศูนย์ทดสอบและวิจัยคุณภาพชีววัตถุสำหรับสัตว์	12/01/66	6.00		มี	1
61	นายสุภัทร กรอบกลาง	นายช่างเทคนิค	พนักงาน	ข้อกำหนด ISO 9001:2015	ความรู้/ทักษะเฉพาะทางในสายงาน	อบรมกับหน่วยงานนอกกรมฯ	Q&A QUALITY AND CALIBRATION CO.,LTD	25/07/2566	4.00		มี	2
62	นายสุภัทร กรอบกลาง	นายช่างเทคนิค	พนักงาน	การเผชิญเหตุและรับมือเมื่อพบเจอสัตว์มีพิษอย่างถูกวิธี	ความรู้/ทักษะเฉพาะทางในสายงาน	อบรมกับหน่วยงานนอกกรมฯ	คณะทีมงานอสรพิษวิทยา	2/06/2566	12.00		มี	2
63	นายสุภัทร กรอบกลาง	นายช่างเทคนิค	พนักงาน	ความมั่นคงปลอดภัยบนอินเทอร์เน็ตและการปฏิบัติสำหรับข้าราชการยุคดิจิทัล	ความรู้/ทักษะเฉพาะทางในสายงาน	อบรมกับหน่วยงานนอกกรมฯ	สำนักงาน ก.พ.	25/08/2566	4.00		มี	2
64	นายอนาสठी พันธุ์กรงเก่า	นายช่างไฟฟ้า	พนักงาน	การตั้งเป้าหมายและการทำงานที่มีส่วนต่อความสำเร็จตามมาตรฐาน ISO 9001:2015/ISO 14001:2015/ISO 45001:2018	ความรู้/ทักษะเฉพาะทางในสายงาน	อบรมกับหน่วยงานนอกกรมฯ	Q&A QUALITY AND CALIBRATION CO.,LTD.	22/11/65	3.00		มี	1
65	นายอนาสठी พันธุ์กรงเก่า	นายช่างไฟฟ้า	พนักงาน	ความปลอดภัยในการใช้ตู้ชีววินeries ตู้ดูดควันและตู้กรองอากาศสะอาด	ความรู้/ทักษะเฉพาะทางในสายงาน	อบรมกับหน่วยงานนอกกรมฯ	ESCO@ BIOLOGICAL SAFETY INSTITUTE	22/11/65	4.00		มี	1
66	นายอนาสठी พันธุ์กรงเก่า	นายช่างไฟฟ้า	พนักงาน	โครงการฝึกสมาธิ ชินนสาสมาธิ 1 (สมาธิขณะใจตนเอง)	ภาวะผู้นำ/คุณธรรม/จริยธรรม	ชุมชนนักปฏิบัติ(CoP)	ศพวช.	12/01/66	6.00		มี	1

ผลการพัฒนาบุคลากร

ที่	คำนำหน้าชื่อ (ไม่ใช่ ตัวย่อ)/ ชื่อ-สกุล	ตำแหน่ง/ ระดับ	ประเภท	ระบุชื่อเรื่อง/หลักสูตรที่พัฒนา	ความสอดคล้องตามความรู้/ทักษะ/ คุณลักษณะที่กำหนด	วิธีการพัฒนา	หน่วยงานที่จัด	ช่วงเวลา (วันที่)	จำนวน ชั่วโมง	ค่าธรรมเนียม หลักสูตร (ถ้ามี) (บาท)	รายงานผล การ ปฏิบัติงาน ประจำปี	รอบ การ ประเมิน
67	นายชนาสหทัย ทัศนย์กรงเก่า	นายช่างไฟฟ้า	พนักงานช่าง	ข้อกำหนด ISO 9001:2015	ความรู้/ทักษะเฉพาะทางในสายงาน	อบรมกับหน่วยงานนอกกรมฯ	Q&A QUALITY AND CALIBRATION CO.,LTD	25/07/2566	4.00		มี	2
68	นายชนาสหทัย ทัศนย์กรงเก่า	นายช่างไฟฟ้า	พนักงานช่าง	ความมั่นคงปลอดภัยบนอินเทอร์เน็ตและการปฏิบัติสำหรับข้าราชการยุคดิจิทัล	ความรู้/ทักษะเฉพาะทางในสายงาน	อบรมกับหน่วยงานนอกกรมฯ	สำนักงาน ก.พ.	27/08/2566	4.00		มี	2
69	นางรัตติกานต์ ทองทา	นักวิทยาศาสตร์คอมพิวเตอร์	ข้าราชการ	การจัดทำบริบทขององค์กรและการกำหนดความต้องการ/ความคาดหวังผู้มีส่วนได้ส่วนเสีย	ความรู้/ทักษะเฉพาะทางในสายงาน	อบรมกับหน่วยงานนอกกรมฯ	Q&A Quality and Calibration	22/11/65	4.00		มี	1
70	นางรัตติกานต์ ทองทา	นักวิทยาศาสตร์คอมพิวเตอร์	ข้าราชการ	ความปลอดภัยในการใช้งานตู้ชีววินิจฉัย	ความรู้/ทักษะเฉพาะทางในสายงาน	อบรมกับหน่วยงานนอกกรมฯ	ESCOB BIOLOGICAL SAFETY INSTITUTE	22/11/65	4.00		มี	1
71	นางรัตติกานต์ ทองทา	นักวิทยาศาสตร์คอมพิวเตอร์	ข้าราชการ	โครงการฝึกสมาธิ ชินนสาสมาธิ 1 (สมาธิชนะใจตนเอง)	ภาวะผู้นำ/คุณธรรม/จริยธรรม	ชุมชนนักปฏิบัติ(CoP)	ศทวช.	12/01/66	6.00		มี	1
72	นางรัตติกานต์ ทองทา	นักวิทยาศาสตร์คอมพิวเตอร์	ข้าราชการ	ISO 9001:2015 Requirement Course Quality Management System	ความรู้/ทักษะเฉพาะทางในสายงาน	อบรมกับหน่วยงานนอกกรมฯ	Q&A QUALITY AND CALIBRATION CO.,LTD	25/07/2566	4.00		มี	2
73	นางรัตติกานต์ ทองทา	นักวิทยาศาสตร์คอมพิวเตอร์	ข้าราชการ	การใช้เครื่องมือดิจิทัลเพื่อการทำงานภาครัฐ	การใช้เทคโนโลยี	อบรมกับหน่วยงานนอกกรมฯ	สถาบันพัฒนาบุคลากรภาครัฐด้านดิจิทัล	30/05/2566	3.15		มี	2
74	นางรัตติกานต์ ทองทา	นักวิทยาศาสตร์คอมพิวเตอร์	ข้าราชการ	ข้อกำหนด ISO/IEC 17025:2017	ความรู้/ทักษะเฉพาะทางในสายงาน	อบรมกับหน่วยงานในกรมฯ	สถาบันสุขภาพสัตว์แห่งชาติ	6 7/07/2566	12.00		มี	2
75	นางรัตติกานต์ ทองทา	นักวิทยาศาสตร์คอมพิวเตอร์	ข้าราชการ	การจัดการเครื่องมือตามมาตรฐาน ISO/IEC 17025:2017 และการรับรองห้องปฏิบัติการสอบเทียบ	ความรู้/ทักษะเฉพาะทางในสายงาน	อบรมกับหน่วยงานในกรมฯ	สถาบันสุขภาพสัตว์แห่งชาติ	7 8/08/2566	12.00		มี	2
76	นางรัตติกานต์ ทองทา	นักวิทยาศาสตร์คอมพิวเตอร์	ข้าราชการ	การตรวจติดตามคุณภาพภายใน	ความรู้/ทักษะเฉพาะทางในสายงาน	อบรมกับหน่วยงานในกรมฯ	สถาบันสุขภาพสัตว์แห่งชาติ	16 17/08/2566	12.00		มี	2
77	นางสาวรัตนภรณ์ บุญเรือง	นักจัดการงานทั่วไป	พนักงานช่าง	การจัดทำบริบทขององค์กรและการกำหนดความต้องการ/ความคาดหวังผู้มีส่วนได้ส่วนเสีย	ความรู้/ทักษะเฉพาะทางในสายงาน	อบรมกับหน่วยงานนอกกรมฯ	Q&A Quality and Calibration	22/11/65	4.00		มี	1
78	นางสาวรัตนภรณ์ บุญเรือง	นักจัดการงานทั่วไป	พนักงานช่าง	โครงการฝึกสมาธิ ชินนสาสมาธิ 1 (สมาธิชนะใจตนเอง)	ภาวะผู้นำ/คุณธรรม/จริยธรรม	ชุมชนนักปฏิบัติ(CoP)	ศทวช.	12/01/66	6.00		มี	1
79	นางสาวรัตนภรณ์ บุญเรือง	นักจัดการงานทั่วไป	พนักงานช่าง	การใช้เครื่องมือดิจิทัลเพื่อการทำงานภาครัฐ	การใช้เทคโนโลยี	อบรมกับหน่วยงานนอกกรมฯ	สถาบันพัฒนาบุคลากรภาครัฐด้านดิจิทัล	13/06/2566	3.15		มี	2
80	นางสาวรัตนภรณ์ บุญเรือง	นักจัดการงานทั่วไป	พนักงานช่าง	ISO 9001:2015 Requirement Course Quality Management System	ความรู้/ทักษะเฉพาะทางในสายงาน	อบรมกับหน่วยงานนอกกรมฯ	Q&A QUALITY AND CALIBRATION CO.,LTD	25/07/2566	4.00		มี	2
81	นางสาวรัตนภรณ์ บุญเรือง	นักจัดการงานทั่วไป	พนักงานช่าง	ข้อกำหนด ISO/IEC 17025:2017	ความรู้/ทักษะเฉพาะทางในสายงาน	อบรมกับหน่วยงานในกรมฯ	สถาบันสุขภาพสัตว์แห่งชาติ	6 7/07/2566	12.00		มี	2
82	นางสาวรัตนภรณ์ บุญเรือง	นักจัดการงานทั่วไป	พนักงานช่าง	การตรวจติดตามคุณภาพภายใน	ความรู้/ทักษะเฉพาะทางในสายงาน	อบรมกับหน่วยงานในกรมฯ	สถาบันสุขภาพสัตว์แห่งชาติ	16 17/08/2566	12.00		มี	2
83	นางสาวจรรยา กมลศิริประเสริฐ	พนักงานประจำห้องทดลอง	พนักงานช่าง	การจัดทำบริบทขององค์กรและการกำหนดความต้องการ/ความคาดหวังผู้มีส่วนได้ส่วนเสีย	ความรู้/ทักษะเฉพาะทางในสายงาน	อบรมกับหน่วยงานนอกกรมฯ	Q&A Quality and Calibration	22/11/65	4.00		มี	1
84	นางสาวจรรยา กมลศิริประเสริฐ	พนักงานประจำห้องทดลอง	พนักงานช่าง	โครงการฝึกสมาธิ ชินนสาสมาธิ 1 (สมาธิชนะใจตนเอง)	ภาวะผู้นำ/คุณธรรม/จริยธรรม	ชุมชนนักปฏิบัติ(CoP)	ศทวช.	12/01/66	6.00		มี	1
85	นางสาวจรรยา กมลศิริประเสริฐ	พนักงานประจำห้องทดลอง	พนักงานช่าง	การใช้เครื่องมือดิจิทัลเพื่อการทำงานภาครัฐ	การใช้เทคโนโลยี	อบรมกับหน่วยงานนอกกรมฯ	สถาบันพัฒนาบุคลากรภาครัฐด้านดิจิทัล	30/05/2566	3.15		มี	2
86	นางสาวจรรยา กมลศิริประเสริฐ	พนักงานประจำห้องทดลอง	พนักงานช่าง	ข้อกำหนด ISO 17025:2017	ความรู้/ทักษะเฉพาะทางในสายงาน	อบรมกับหน่วยงานในกรมฯ	สถาบันสุขภาพสัตว์แห่งชาติ	6 7/08/2566	12.00		มี	2
87	นางสาวจรรยา กมลศิริประเสริฐ	พนักงานประจำห้องทดลอง	พนักงานช่าง	ISO 9001:2015 Requirement Course Quality Management System	ความรู้/ทักษะเฉพาะทางในสายงาน	อบรมกับหน่วยงานนอกกรมฯ	Q&A QUALITY AND CALIBRATION CO.,LTD	25/07/2566	4.00		มี	2
88	นางสาวจรรยา กมลศิริประเสริฐ	พนักงานประจำห้องทดลอง	พนักงานช่าง	การตรวจติดตามคุณภาพภายใน	ความรู้/ทักษะเฉพาะทางในสายงาน	อบรมกับหน่วยงานในกรมฯ	สถาบันสุขภาพสัตว์แห่งชาติ	16 17/08/2566	12.00		มี	2
89	นางสาวอนันญา ชุมขุนธนธ	นักวิทยาศาสตร์คอมพิวเตอร์	ข้าราชการ	การวัดค่าผลต่างจากปริมาตรที่หาความเข้มข้นและการวัดค่า pH เพื่อเพิ่มประสิทธิภาพในการทำงาน	ความรู้/ทักษะเฉพาะทางในสายงาน	อบรมกับหน่วยงานนอกกรมฯ	บริษัท แมทฟอร์วิจเนล (ประเทศไทย) จำกัด	9/12/65	8.00		มี	1

ผลการพัฒนาบุคลากร

ที่	ค่านำหน้าชื่อ (ไม่ใช้ตัวย่อ)/ชื่อ-สกุล	ตำแหน่ง/ระดับ	ประเภท	ระบุชื่อเรื่อง/หลักสูตรที่พัฒนา	ความสอดคล้องตามความรู้/ทักษะ/คุณลักษณะที่กำหนด	วิธีการพัฒนา	หน่วยงานที่จัด	ช่วงเวลา (วันที่)	จำนวนชั่วโมง	ค่าธรรมเนียมหลักสูตร (ถ้ามี) (บาท)	รายการผลกานำไปใช้ประโยชน์	รอบการประเมิน
90	นางสาวอนงนาฏ ชุ่มสุคนธ์รส	สัตวแพทย์ประจำศูนย์ฯ	ข้าราชการ	ความปลอดภัยในการใช้งานตู้ชีวโมรฟ์	ความรู้/ทักษะเฉพาะทางในสายงาน	อบรมกับหน่วยงานนอกกรมฯ	ESCO๓ BIOLOGICAL SAFETY INSTITUTE	22/11/65	4.00		มี	1
91	นางสาวอนงนาฏ ชุ่มสุคนธ์รส	สัตวแพทย์ประจำศูนย์ฯ	ข้าราชการ	โครงการฝึกสมาธิ ชินนสาสมาธิ 1 (สมาธิขณะใจตนเอง)	ภาวะผู้นำ/คุณธรรม/จริยธรรม	ชุมชนนักปฏิบัติ(CoP)	ศทวช.	12/01/66	6.00		มี	1
92	นางสาวอนงนาฏ ชุ่มสุคนธ์รส	สัตวแพทย์ประจำศูนย์ฯ	ข้าราชการ	เทคนิคการใช้เครื่องมือวิเคราะห์ในห้องปฏิบัติการตามระบบคุณภาพ	ความรู้/ทักษะเฉพาะทางในสายงาน	อบรมกับหน่วยงานนอกกรมฯ	บ.เมทเธอร์-โพลีโต ประเทศไทย	26/05/2566	6.00		มี	2
93	นางสาวอนงนาฏ ชุ่มสุคนธ์รส	สัตวแพทย์ประจำศูนย์ฯ	ข้าราชการ	การถอดชิ้นส่วนและวิธีการของเครื่องใช้ (Infection control) การทำความสะอาด RLT Clean-A-Style ของห้องปฏิบัติการ	ความรู้/ทักษะเฉพาะทางในสายงาน	อบรมกับหน่วยงานนอกกรมฯ	สำนักมาตรฐานห้องปฏิบัติการ	26/04/2566	6.00		มี	2
94	นางสาวอนงนาฏ ชุ่มสุคนธ์รส	สัตวแพทย์ประจำศูนย์ฯ	ข้าราชการ	การตรวจรับรองตู้ชีวมรฟ์ การทวนสอบใบรายงานผล การสอบเทียบเครื่องมือ	ความรู้/ทักษะเฉพาะทางในสายงาน	อบรมกับหน่วยงานนอกกรมฯ	สำนักมาตรฐานห้องปฏิบัติการ	31/05/2566	6.00		มี	2
95	นางสาวอนงนาฏ ชุ่มสุคนธ์รส	สัตวแพทย์ประจำศูนย์ฯ	ข้าราชการ	การจัดการและการดูแลตัวอย่างในห้องปฏิบัติการให้มีความปลอดภัย	ความรู้/ทักษะเฉพาะทางในสายงาน	อบรมกับหน่วยงานนอกกรมฯ	บ.ไอโรเทค จก./บ.เอชเพนเดอร์ฟ จก.	9/08/2566	6.00		มี	2
96	นางสาวฐิตาภรณ์ สุขศิริ	นักวิทยาศาสตร์การแพทย์	พนักงานราชการ	ความปลอดภัยในการใช้งานตู้ชีวโมรฟ์	ความรู้/ทักษะเฉพาะทางในสายงาน	อบรมกับหน่วยงานนอกกรมฯ	ESCO๓ BIOLOGICAL SAFETY INSTITUTE	22/11/65	4.00		มี	1
97	นางสาวฐิตาภรณ์ สุขศิริ	นักวิทยาศาสตร์การแพทย์	พนักงานราชการ	การถอดชิ้นส่วนและวิธีการของเครื่องใช้ (Infection control) การทำความสะอาด RLT Clean-A-Style ของห้องปฏิบัติการ	ความรู้/ทักษะเฉพาะทางในสายงาน	อบรมกับหน่วยงานนอกกรมฯ	บริษัท เมทเธอร์-โพลีโต (ประเทศไทย) จำกัด	9/12/65	8.00		มี	1
98	นางสาวฐิตาภรณ์ สุขศิริ	นักวิทยาศาสตร์การแพทย์	พนักงานราชการ	ฝึกอบรมเชิงปฏิบัติการวิธีการเลี้ยงเชื้อ และเก็บเชื้อ Mycoplasma	ความรู้/ทักษะเฉพาะทางในสายงาน	อบรมกับหน่วยงานในกรมฯ	สถาบันสุขภาพสัตว์แห่งชาติ	13 16/12/65	32.00		มี	1
99	นางสาวฐิตาภรณ์ สุขศิริ	นักวิทยาศาสตร์การแพทย์	พนักงานราชการ	โครงการฝึกสมาธิ ชินนสาสมาธิ 1 (สมาธิขณะใจตนเอง)	ภาวะผู้นำ/คุณธรรม/จริยธรรม	ชุมชนนักปฏิบัติ(CoP)	ศทวช.	12/01/66	6.00		มี	1
100	นางสาวฐิตาภรณ์ สุขศิริ	นักวิทยาศาสตร์การแพทย์	พนักงานราชการ	เทคนิคการใช้เครื่องมือวิเคราะห์ในห้องปฏิบัติการตามระบบคุณภาพ	ความรู้/ทักษะเฉพาะทางในสายงาน	อบรมกับหน่วยงานนอกกรมฯ	บ.เมทเธอร์-โพลีโต(ประเทศไทย) จก.	26/05/2566	6.00		มี	2
101	นางสาวฐิตาภรณ์ สุขศิริ	นักวิทยาศาสตร์การแพทย์	พนักงานราชการ	การถอดชิ้นส่วนและวิธีการของเครื่องใช้ (Infection control) การทำความสะอาด RLT Clean-A-Style ของห้องปฏิบัติการ	ความรู้/ทักษะเฉพาะทางในสายงาน	อบรมกับหน่วยงานนอกกรมฯ	สำนักมาตรฐานห้องปฏิบัติการ	26/04/2566	6.00		มี	2
102	นางสาวฐิตาภรณ์ สุขศิริ	นักวิทยาศาสตร์การแพทย์	พนักงานราชการ	Google Tools เพื่อการพัฒนางาน	การใช้เทคโนโลยี	e Learning	สำนักงาน ก.พ.	18/08/2566	3.00		มี	2
103	นางสาวฐิตาภรณ์ สุขศิริ	นักวิทยาศาสตร์การแพทย์	พนักงานราชการ	การตรวจรับรองตู้ชีวมรฟ์ การทวนสอบใบรายงานผล การสอบเทียบเครื่องมือ	ความรู้/ทักษะเฉพาะทางในสายงาน	อบรมกับหน่วยงานนอกกรมฯ	สำนักมาตรฐานห้องปฏิบัติการ	31/05/2566	6.00		มี	2
104	นางสาวฐิตาภรณ์ สุขศิริ	นักวิทยาศาสตร์การแพทย์	พนักงานราชการ	การตรวจวินิจฉัยโรคพิษสุนัขบ้าในคนและในสัตว์ รุ่นที่ 1	ความรู้/ทักษะเฉพาะทางในสายงาน	อบรมกับหน่วยงานนอกกรมฯ	กรมควบคุมโรค	6/06/2566	6.00		มี	2
105	นางสาวฐิตาภรณ์ สุขศิริ	นักวิทยาศาสตร์การแพทย์	พนักงานราชการ	GLP และการสอบเทียบเครื่องแก้ว	ความรู้/ทักษะเฉพาะทางในสายงาน	อบรมกับหน่วยงานนอกกรมฯ	Thailand LAB On tour 2023	7/07/2566	6.00		มี	2
106	นางสาวฐิตาภรณ์ สุขศิริ	นักวิทยาศาสตร์การแพทย์	พนักงานราชการ	การจัดการเครื่องมือตามมาตรฐาน ISO/IEC 17025:2017 และ การรับรองห้องปฏิบัติการสอบเทียบ	ความรู้/ทักษะเฉพาะทางในสายงาน	อบรมกับหน่วยงานในกรมฯ	สถาบันสุขภาพสัตว์แห่งชาติ	7 8/08/2566	12.00		มี	2
107	นางสาวธมลวรรณ สุदानันต์	พนักงานห้องปฏิบัติการ	พนักงานราชการ	ความปลอดภัยในการใช้งานตู้ชีวโมรฟ์	ความรู้/ทักษะเฉพาะทางในสายงาน	อบรมกับหน่วยงานนอกกรมฯ	ESCO๓ BIOLOGICAL SAFETY INSTITUTE	22/11/65	4.00		มี	1
108	นางสาวธมลวรรณ สุदानันต์	พนักงานห้องปฏิบัติการ	พนักงานราชการ	การถอดชิ้นส่วนและวิธีการของเครื่องใช้ (Infection control) การทำความสะอาด RLT Clean-A-Style ของห้องปฏิบัติการ	ความรู้/ทักษะเฉพาะทางในสายงาน	อบรมกับหน่วยงานนอกกรมฯ	บริษัท เมทเธอร์-โพลีโต (ประเทศไทย) จำกัด	9/12/65	8.00		มี	1
109	นางสาวธมลวรรณ สุदानันต์	พนักงานห้องปฏิบัติการ	พนักงานราชการ	ฝึกอบรมเชิงปฏิบัติการวิธีการเลี้ยงเชื้อ และเก็บเชื้อ Mycoplasma	ความรู้/ทักษะเฉพาะทางในสายงาน	อบรมกับหน่วยงานในกรมฯ	สถาบันสุขภาพสัตว์แห่งชาติ	13 16/12/65	32.00		มี	1
110	นางสาวธมลวรรณ สุदानันต์	พนักงานห้องปฏิบัติการ	พนักงานราชการ	โครงการฝึกสมาธิ ชินนสาสมาธิ 1 (สมาธิขณะใจตนเอง)	ภาวะผู้นำ/คุณธรรม/จริยธรรม	ชุมชนนักปฏิบัติ(CoP)	ศทวช.	12/01/66	6.00		มี	1
111	นางสาวธมลวรรณ สุदानันต์	พนักงานห้องปฏิบัติการ	พนักงานราชการ	Google Tools เพื่อการพัฒนางาน	การใช้เทคโนโลยี	e Learning	สำนักงาน ก.พ.	2/06/2566	3.00		มี	2
112	นางสาวธมลวรรณ สุदानันต์	พนักงานห้องปฏิบัติการ	พนักงานราชการ	เทคนิคการใช้เครื่องมือวิเคราะห์ในห้องปฏิบัติการตามระบบคุณภาพ	ความรู้/ทักษะเฉพาะทางในสายงาน	อบรมกับหน่วยงานนอกกรมฯ	บ.เมทเธอร์-โพลีโต(ประเทศไทย) จก.	26/05/2566	6.00		มี	2

ผลการพัฒนาบุคลากร

ที่	คำนำหน้าชื่อ (ไม่ใช่ตัวย่อ)/ชื่อ-สกุล	ตำแหน่ง/ระดับ	ประเภท	ระบุชื่อเรื่อง/หลักสูตรที่พัฒนา	ความสอดคล้องตามความรู้/ทักษะ/คุณลักษณะที่กำหนด	วิธีการพัฒนา	หน่วยงานที่จัด	ช่วงเวลา (วัน/ปี)	จำนวนชั่วโมง	ค่าธรรมเนียมหลักสูตร (ถ้ามี) (บาท)	รายงานผลการนำไปใช้ประโยชน์	รอบการประเมิน
113	นางสาวอมลวรรณ สุดานันต์	พนักงานห้องปฏิบัติการ	พนักงาน	ความรู้พื้นฐานเกี่ยวกับความปลอดภัยในห้องปฏิบัติการ	ความรู้/ทักษะเฉพาะทางในสายงาน	อบรมกับหน่วยงานนอกกรมฯ	สำนักมาตรฐานห้องปฏิบัติการ	26/04/2566	6.00		มี	2
114	นางสาวอมลวรรณ สุดานันต์	พนักงานห้องปฏิบัติการ	พนักงาน	ความรู้พื้นฐานเกี่ยวกับความปลอดภัยในห้องปฏิบัติการ	ความรู้/ทักษะเฉพาะทางในสายงาน	อบรมกับหน่วยงานนอกกรมฯ	มหาวิทยาลัยนเรศวร	18/04/2566	1.30		มี	2
115	นางสาวอมลวรรณ สุดานันต์	พนักงานห้องปฏิบัติการ	พนักงาน	การจัดการข้อมูลและเอกสารสำหรับงานความปลอดภัยในห้องปฏิบัติการ	ความรู้/ทักษะเฉพาะทางในสายงาน	อบรมกับหน่วยงานนอกกรมฯ	มหาวิทยาลัยนเรศวร	9/05/2566	1.30		มี	2
116	นางสาวอมลวรรณ สุดานันต์	พนักงานห้องปฏิบัติการ	พนักงาน	การตรวจรับรองจุฬารัตน์ การทวนสอบในรายงานผล การสอบเทียบเครื่องมือ	ความรู้/ทักษะเฉพาะทางในสายงาน	อบรมกับหน่วยงานนอกกรมฯ	สำนักมาตรฐานห้องปฏิบัติการ	31/05/2566	6.00		มี	2
117	นางสาวอมลวรรณ สุดานันต์	พนักงานห้องปฏิบัติการ	พนักงาน	การตรวจวินิจฉัยโรคพิษสุนัขบ้าในคนและในสัตว์ รุ่นที่ 1	ความรู้/ทักษะเฉพาะทางในสายงาน	อบรมกับหน่วยงานนอกกรมฯ	กรมควบคุมโรค	6/06/2566	6.00		มี	2
118	นางสาวอมลวรรณ สุดานันต์	พนักงานห้องปฏิบัติการ	พนักงาน	GLP และการสอบเทียบเครื่องมือ	ความรู้/ทักษะเฉพาะทางในสายงาน	อบรมกับหน่วยงานนอกกรมฯ	Thailand LAB On tour 2023	7/07/2566	6.00		มี	2
119	นางสาวอมลวรรณ สุดานันต์	พนักงานห้องปฏิบัติการ	พนักงาน	การจัดการเครื่องมือตามมาตรฐาน ISO/IEC 17025:2017 และการรับรองห้องปฏิบัติการสอบเทียบ	ความรู้/ทักษะเฉพาะทางในสายงาน	อบรมกับหน่วยงานในกรมฯ	สถาบันสุขภาพสัตว์แห่งชาติ	7 8/08/2566	12.00		มี	2
120	นางสาวอมลวรรณ สุดานันต์	พนักงานห้องปฏิบัติการ	พนักงาน	การจัดการและการดูแลตัวอย่างในห้องปฏิบัติการให้มีความปลอดภัย	ความรู้/ทักษะเฉพาะทางในสายงาน	อบรมกับหน่วยงานนอกกรมฯ	ไบโอเทค จก./ไบโอเทคคอร์ฟ จก	9/08/2566	6.00		มี	2
121	นางสาวอมลวรรณ สุดานันต์	พนักงานห้องปฏิบัติการ	พนักงาน	การตรวจติดตามคุณภาพภายใน	ความรู้/ทักษะเฉพาะทางในสายงาน	อบรมกับหน่วยงานในกรมฯ	สถาบันสุขภาพสัตว์แห่งชาติ	16 17/08/2566	12.00		มี	2
122	นางภาณุศรียะ จันทร์กระจาง	นักวิทยาศาสตร์ปฏิบัติการ	ข้าราชการ	โครงการปลูกฝังทัศนคติที่ดีของบุคลากรในองค์กรและเสริมสร้างประสิทธิภาพในการทำงาน	ภาวะผู้นำ/คุณธรรม/จริยธรรม	อบรมกับหน่วยงานในกรมฯ	กรมปศุสัตว์	5 10/02/66	40.00		มี	1
123	นางภาณุศรียะ จันทร์กระจาง	นักวิทยาศาสตร์ปฏิบัติการ	ข้าราชการ	ความรู้พื้นฐานเกี่ยวกับความปลอดภัยในห้องปฏิบัติการ	ความรู้/ทักษะเฉพาะทางในสายงาน	อบรมกับหน่วยงานนอกกรมฯ	มหาวิทยาลัยนเรศวร	18/04/2566	1.30		มี	2
124	นางภาณุศรียะ จันทร์กระจาง	นักวิทยาศาสตร์ปฏิบัติการ	ข้าราชการ	แนวทางการตรวจสอบสภาพร่างกายของอาคารเพื่อความปลอดภัยในการทำงาน	ความรู้/ทักษะเฉพาะทางในสายงาน	อบรมกับหน่วยงานนอกกรมฯ	มหาวิทยาลัยนเรศวร	23/05/2566	1.30		มี	2
125	นางภาณุศรียะ จันทร์กระจาง	นักวิทยาศาสตร์ปฏิบัติการ	ข้าราชการ	ข้อกำหนด ISO/IEC 17025:2017	ความรู้/ทักษะเฉพาะทางในสายงาน	อบรมกับหน่วยงานในกรมฯ	สถาบันสุขภาพสัตว์แห่งชาติ	6 7/07/2566	12.00		มี	2
126	นางภาณุศรียะ จันทร์กระจาง	นักวิทยาศาสตร์ปฏิบัติการ	ข้าราชการ	การจัดการเครื่องมือตามมาตรฐาน ISO/IEC 17025:2017 และการรับรองห้องปฏิบัติการสอบเทียบ	ความรู้/ทักษะเฉพาะทางในสายงาน	อบรมกับหน่วยงานในกรมฯ	สถาบันสุขภาพสัตว์แห่งชาติ	7 8/08/2566	12.00		มี	2
127	นางภาณุศรียะ จันทร์กระจาง	นักวิทยาศาสตร์ปฏิบัติการ	ข้าราชการ	การตรวจติดตามคุณภาพภายใน	ความรู้/ทักษะเฉพาะทางในสายงาน	อบรมกับหน่วยงานในกรมฯ	สถาบันสุขภาพสัตว์แห่งชาติ	16 17/08/2566	12.00		มี	2
128	นายสุนทร วัน गुणा	นักวิทยาศาสตร์	พนักงาน	การบริหารระบบการจัดการความปลอดภัยและกฎหมายที่เกี่ยวข้อง	ความรู้/ทักษะเฉพาะทางในสายงาน	อบรมกับหน่วยงานนอกกรมฯ	มหาวิทยาลัยนเรศวร	23/11/65	1.30		มี	1
129	นายสุนทร วัน गुणा	นักวิทยาศาสตร์	พนักงาน	ระบบการจัดการสารเคมี	ความรู้/ทักษะเฉพาะทางในสายงาน	อบรมกับหน่วยงานนอกกรมฯ	มหาวิทยาลัยนเรศวร	13/12/65	1.30		มี	1
130	นายสุนทร วัน गुणा	นักวิทยาศาสตร์	พนักงาน	ระบบการจัดการของเสีย	ความรู้/ทักษะเฉพาะทางในสายงาน	อบรมกับหน่วยงานนอกกรมฯ	มหาวิทยาลัยนเรศวร	16/01/66	1.30		มี	1
131	นายสุนทร วัน गुणा	นักวิทยาศาสตร์	พนักงาน	โครงการฝึกสมาธิ ชีวนิสสมาธิ 1 (สมาธิขณะใจตนเอง)	ภาวะผู้นำ/คุณธรรม/จริยธรรม	ชุมชนนักปฏิบัติ(CoP)	ศทวช.	12/01/66	6.00		มี	1
132	นายสุนทร วัน गुणा	นักวิทยาศาสตร์	พนักงาน	ลักษณะทางกายภาพของห้องปฏิบัติการอุปกรณ์และเครื่องมือ	ความรู้/ทักษะเฉพาะทางในสายงาน	อบรมกับหน่วยงานนอกกรมฯ	มหาวิทยาลัยนเรศวร	14/02/66	1.30		มี	1
133	นายสุนทร วัน गुणा	นักวิทยาศาสตร์	พนักงาน	ความรู้พื้นฐานเกี่ยวกับความปลอดภัยในห้องปฏิบัติการ	ความรู้/ทักษะเฉพาะทางในสายงาน	อบรมกับหน่วยงานนอกกรมฯ	มหาวิทยาลัยนเรศวร	18/04/2566	1.30		มี	2
134	นายสุนทร วัน गुणा	นักวิทยาศาสตร์	พนักงาน	การจัดการข้อมูลและเอกสาร	ความรู้/ทักษะเฉพาะทางในสายงาน	อบรมกับหน่วยงานนอกกรมฯ	มหาวิทยาลัยนเรศวร	9/05/2566	1.30		มี	2
135	นายสุนทร วัน गुणा	นักวิทยาศาสตร์	พนักงาน	ข้อกำหนด ISO/IEC 17025:2017	ความรู้/ทักษะเฉพาะทางในสายงาน	อบรมกับหน่วยงานในกรมฯ	สถาบันสุขภาพสัตว์แห่งชาติ	6 7/07/2566	12.00		มี	2

ผลการพัฒนาบุคลากร

ที่	คำนำหน้าชื่อ (ไม่ใช้ ตัวย่อ)/ ชื่อ-สกุล	ตำแหน่ง/ ระดับ	ประเภท	ระบุชื่อเรื่อง/หลักสูตรที่พัฒนา	ความสอดคล้องตามความรู้/ทักษะ/ คุณลักษณะที่กำหนด	วิธีการพัฒนา	หน่วยงานที่จัด	ช่วงเวลา (วันที่)	จำนวน ชั่วโมง	ค่าตอบแทน พิเศษ (ถ้ามี) (บาท)	รวมงานที่ ทำไปเมื่อ ประเมิน	รอบ การ ประเมิน
136	นายสมอ วันมูงา	นักวิทยาศาสตร์	พนักงาน	การจัดการเครื่องมือตามมาตรฐาน ISO/IEC 17025:2017 และการรับรองห้องปฏิบัติการกลางเทียบ	ความรู้/ทักษะเฉพาะทางในสายงาน	อบรมกับหน่วยงานในกรม	สถาบันสุขภาพสัตว์แห่งชาติ	7 8/08/2566	12.00		มี	2
137	นายสมอ วันมูงา	นักวิทยาศาสตร์	พนักงาน	การตรวจติดตามคุณภาพภายใน	ความรู้/ทักษะเฉพาะทางในสายงาน	อบรมกับหน่วยงานในกรม	สถาบันสุขภาพสัตว์แห่งชาติ	16 17/08/2566	12.00		มี	2
138	นางสาวโพธิ์จันทร์ ประดับศรี	พนักงานห้องปฏิบัติการ	พนักงาน	ความปลอดภัยในการใช้งานตู้ชีววินทรีย์	ความรู้/ทักษะเฉพาะทางในสายงาน	อบรมกับหน่วยงานนอกกรม	ESCO๑ BIOLOGICAL SAFETY INSTITUTE	22/11/65	4.00		มี	1
139	นางสาวโพธิ์จันทร์ ประดับศรี	พนักงานห้องปฏิบัติการ	พนักงาน	โครงการฝึกสมาธิ ชินสาสมาธิ 1 (สมาธิชนะใจตนเอง)	ภาวะผู้นำ/คุณธรรม/จริยธรรม	ชุมชนนักปฏิบัติ(CoP)	ศทวช.	12/01/66	6.00		มี	1
140	นางสาวโพธิ์จันทร์ ประดับศรี	พนักงานห้องปฏิบัติการ	พนักงาน	แนวทางการตรวจสอบสภาพร่างกายของอาคารเพื่อความปลอดภัยในการทำงาน	ความรู้/ทักษะเฉพาะทางในสายงาน	อบรมกับหน่วยงานนอกกรม	สถาบันสุขภาพสัตว์แห่งชาติ	23/05/2566	12.00		มี	2
141	นางสาวโพธิ์จันทร์ ประดับศรี	พนักงานห้องปฏิบัติการ	พนักงาน	ข้อกำหนด ISO/IEC 17025:2017	ความรู้/ทักษะเฉพาะทางในสายงาน	อบรมกับหน่วยงานในกรม	สถาบันสุขภาพสัตว์แห่งชาติ	6 7/07/2566	12.00		มี	2
142	นายไพศาล สวันตรังจัน	พนักงานห้องปฏิบัติการ	พนักงาน	ลักษณะทางกายภาพของห้องปฏิบัติการอุปกรณ์และเครื่องมือ	ความรู้/ทักษะเฉพาะทางในสายงาน	อบรมกับหน่วยงานนอกกรม	มหาวิทยาลัยนเรศวร	14/02/66	1.30		มี	1
143	นายไพศาล สวันตรังจัน	พนักงานห้องปฏิบัติการ	พนักงาน	แนวทางการตรวจสอบสภาพร่างกายของอาคารเพื่อความปลอดภัยในการทำงาน	ความรู้/ทักษะเฉพาะทางในสายงาน	อบรมกับหน่วยงานนอกกรม	มหาวิทยาลัยนเรศวร	23/05/2566	1.30		มี	2
144	นายไพศาล สวันตรังจัน	พนักงานห้องปฏิบัติการ	พนักงาน	ข้อกำหนด ISO/IEC 17025:2017	ความรู้/ทักษะเฉพาะทางในสายงาน	อบรมกับหน่วยงานในกรม	สถาบันสุขภาพสัตว์แห่งชาติ	6 7/07/2566	12.00		มี	2
145	นางวิลาสินี ท้าวเพชร	นายสัตวแพทย์ชำนาญการพิเศษ	ข้าราชการ	เตรียมความพร้อมห้องปฏิบัติการเพื่อก้าวสู่ Single platform	ความรู้/ทักษะเฉพาะทางในสายงาน	อบรมกับหน่วยงานนอกกรม	สำนักงานตรวจประเมินปฏิบัติการ กรมวิทยาศาสตร์	28/02/66	6.00		มี	1
146	นางวิลาสินี ท้าวเพชร	นายสัตวแพทย์ชำนาญการพิเศษ	ข้าราชการ	โครงการปลูกจิตสำนึก ฝึกจิตอาสา ภายใต้หลักคุณธรรมและจริยธรรม รุ่นที่ 21	ภาวะผู้นำ/คุณธรรม/จริยธรรม	อบรมกับหน่วยงานในกรม	กรมปศุสัตว์	5 10/02/66	40.00		มี	1
147	นางวิลาสินี ท้าวเพชร	นายสัตวแพทย์ชำนาญการพิเศษ	ข้าราชการ	ข้อกำหนด ISO/IEC 17025:2017	ความรู้/ทักษะเฉพาะทางในสายงาน	อบรมกับหน่วยงานในกรม	สถาบันสุขภาพสัตว์แห่งชาติ	6 7/07/2566	12.00		มี	2
148	นางวิลาสินี ท้าวเพชร	นายสัตวแพทย์ชำนาญการพิเศษ	ข้าราชการ	ความปลอดภัยในการใช้งานและการตรวจรับรองตู้ชีววินทรีย์	ความรู้/ทักษะเฉพาะทางในสายงาน	อบรมกับหน่วยงานในกรม	สถาบันสุขภาพสัตว์แห่งชาติ	26 27/07/2566	12.00		มี	2
149	นางวิลาสินี ท้าวเพชร	นายสัตวแพทย์ชำนาญการพิเศษ	ข้าราชการ	การจัดการเครื่องมือตามมาตรฐาน ISO/IEC 17025:2017 และการรับรองห้องปฏิบัติการกลางเทียบ	ความรู้/ทักษะเฉพาะทางในสายงาน	อบรมกับหน่วยงานในกรม	สถาบันสุขภาพสัตว์แห่งชาติ	7 8/08/2566	12.00		มี	2
150	นางวิลาสินี ท้าวเพชร	นายสัตวแพทย์ชำนาญการพิเศษ	ข้าราชการ	การตรวจติดตามคุณภาพภายใน	ความรู้/ทักษะเฉพาะทางในสายงาน	อบรมกับหน่วยงานในกรม	สถาบันสุขภาพสัตว์แห่งชาติ	16 17/08/2566	12.00		มี	2
151	นางวิลาสินี ท้าวเพชร	นายสัตวแพทย์ชำนาญการพิเศษ	ข้าราชการ	Introduction to Data Governance Framework and Open Data	ความรู้/ทักษะเฉพาะทางในสายงาน	อบรมกับหน่วยงานนอกกรม	สถาบันพัฒนาบุคลากรภาครัฐด้านดิจิทัล	23/08/2566	1.30		มี	2
152	นางวิลาสินี ท้าวเพชร	นายสัตวแพทย์ชำนาญการพิเศษ	ข้าราชการ	การทดสอบประสิทธิภาพของวัคซีนป้องกันโรคพิษสุนัขบ้าสำหรับสัตว์	ความรู้/ทักษะเฉพาะทางในสายงาน	ชุมชนนักปฏิบัติ(CoP)	ศทวช.	8/05/2566 5/07/2566	72.00		มี	2
153	นางสาวศิรินทิพย์ เข็มทอง	นายสัตวแพทย์ชำนาญการ	ข้าราชการ	การบริหารระบบการจัดการความปลอดภัยและกฎหมายที่เกี่ยวข้อง	ความรู้/ทักษะเฉพาะทางในสายงาน	อบรมกับหน่วยงานนอกกรม	มหาวิทยาลัยนเรศวร	23/11/65	1.30		มี	1
154	นางสาวศิรินทิพย์ เข็มทอง	นายสัตวแพทย์ชำนาญการ	ข้าราชการ	ระบบการจัดการสารเคมี	ความรู้/ทักษะเฉพาะทางในสายงาน	อบรมกับหน่วยงานนอกกรม	มหาวิทยาลัยนเรศวร	13/12/65	1.30		มี	1
155	นางสาวศิรินทิพย์ เข็มทอง	นายสัตวแพทย์ชำนาญการ	ข้าราชการ	โครงการฝึกสมาธิ ชินสาสมาธิ 1 (สมาธิชนะใจตนเอง)	ภาวะผู้นำ/คุณธรรม/จริยธรรม	ชุมชนนักปฏิบัติ(CoP)	ศทวช.	12/01/66	6.00		มี	1
156	นางสาวศิรินทิพย์ เข็มทอง	นายสัตวแพทย์ชำนาญการ	ข้าราชการ	ระบบการจัดการของเสีย	ความรู้/ทักษะเฉพาะทางในสายงาน	อบรมกับหน่วยงานนอกกรม	มหาวิทยาลัยนเรศวร	16/1/66	1.30		มี	1
157	นางสาวศิรินทิพย์ เข็มทอง	นายสัตวแพทย์ชำนาญการ	ข้าราชการ	การบริหารโครงการ	การให้เทคโนโลยี	อบรมกับหน่วยงานนอกกรม	สถาบันพัฒนาบุคลากรภาครัฐด้านดิจิทัล	16/11/65	1.15		มี	1
158	นางสาวศิรินทิพย์ เข็มทอง	นายสัตวแพทย์ชำนาญการ	ข้าราชการ	โรคที่พบในสัตว์เคี้ยวเอื้อง	ความรู้/ทักษะเฉพาะทางในสายงาน	อบรมกับหน่วยงานในกรม	สำนักงานปศุสัตว์เขต 7	29/11/65	6.00		มี	1

ผลการพัฒนาบุคลากร

ที่	ค่านำหน้าชื่อ (ไม่ใช่ตัวย่อ)/ชื่อ-สกุล	ตำแหน่ง/ระดับ	ประเภท	ระบุชื่อเรื่อง/หลักสูตรที่พัฒนา	ความรู้/ทักษะเฉพาะทางในสายงาน/คุณลักษณะที่ก้าวทัน	วิธีการพัฒนา	หน่วยงานที่จัด	ช่วงเวลา (วันที่)	จำนวนชั่วโมง	ค่าธรรมเนียม/วิทยากร (ถ้ามี) (บาท)	รายงานผลการนำไปใช้ประโยชน์	รอบการประเมิน
159	นางสาวศิรินทิพย์ เข้มทอง	นายสัตวแพทย์ชำนาญการ	ข้าราชการ	การตรวจสอบความได้ตัวของวิธี	ความรู้/ทักษะเฉพาะทางในสายงาน	อบรมกับหน่วยงานนอกกรม	กรมวิทยาศาสตร์บริการ	4/11/65 - 2/2/66	2.00		มี	1
160	นางสาวศิรินทิพย์ เข้มทอง	นายสัตวแพทย์ชำนาญการ	ข้าราชการ	ลักษณะทางกายภาพของห้องปฏิบัติการ อุปกรณ์และเครื่องมือ	ความรู้/ทักษะเฉพาะทางในสายงาน	อบรมกับหน่วยงานนอกกรม	มหาวิทยาลัยนครสวรรค์	14/02/66	1.30		มี	1
161	นางสาวศิรินทิพย์ เข้มทอง	นายสัตวแพทย์ชำนาญการ	ข้าราชการ	ร่างมาตรฐานการเลี้ยงและใช้สัตว์เกษตรเพื่องานทางวิทยาศาสตร์	ความรู้/ทักษะเฉพาะทางในสายงาน	อบรมกับหน่วยงานนอกกรม	ศูนย์สัตว์ทดลองจุฬา	27/02/66	2.00		มี	1
162	นางสาวศิรินทิพย์ เข้มทอง	นายสัตวแพทย์ชำนาญการ	ข้าราชการ	แนวทางการตรวจสอบสภาพทางกายภาพของอาคารเพื่อความปลอดภัยในการทำงาน	ความรู้/ทักษะเฉพาะทางในสายงาน	อบรมกับหน่วยงานนอกกรม	มหาวิทยาลัยนครสวรรค์	23/05/2566	1.30		มี	2
163	นางสาวศิรินทิพย์ เข้มทอง	นายสัตวแพทย์ชำนาญการ	ข้าราชการ	ตรวจวินิจฉัยโรคพิษสุนัขบ้าในคนและในสัตว์รุ่นที่ 1	ความรู้/ทักษะเฉพาะทางในสายงาน	อบรมกับหน่วยงานนอกกรม	กรมควบคุมโรค	6/06/2566	3.00		มี	2
164	นางสาวศิรินทิพย์ เข้มทอง	นายสัตวแพทย์ชำนาญการ	ข้าราชการ	ข้อกำหนด ISO/IEC 17025:2017	ความรู้/ทักษะเฉพาะทางในสายงาน	อบรมกับหน่วยงานในกรม	สถาบันสุขภาพสัตว์แห่งชาติ	6 7/07/2566	12.00		มี	2
165	นางสาวศิรินทิพย์ เข้มทอง	นายสัตวแพทย์ชำนาญการ	ข้าราชการ	GLP และการสอบเทียบเครื่องแก้ว	ความรู้/ทักษะเฉพาะทางในสายงาน	อบรมกับหน่วยงานนอกกรม	บ. INNOLAB	7/7/2566	6.00		มี	2
166	นางสาวศิรินทิพย์ เข้มทอง	นายสัตวแพทย์ชำนาญการ	ข้าราชการ	การจัดการเครื่องมือตามมาตรฐาน ISO/IEC 17025:2017 และการรับรองห้องปฏิบัติการอเนกประสงค์	ความรู้/ทักษะเฉพาะทางในสายงาน	อบรมกับหน่วยงานในกรม	สถาบันสุขภาพสัตว์แห่งชาติ	7 8/08/2566	12.00		มี	2
167	นางสาวศิรินทิพย์ เข้มทอง	นายสัตวแพทย์ชำนาญการ	ข้าราชการ	การสอบสวนโรคและการเก็บตัวอย่างส่งตรวจอย่างมีประสิทธิภาพ	ความรู้/ทักษะเฉพาะทางในสายงาน	อบรมกับหน่วยงานในกรม	สถาบันสุขภาพสัตว์แห่งชาติ	9 11/08/2566	18.00		มี	2
168	นางสาวศิรินทิพย์ เข้มทอง	นายสัตวแพทย์ชำนาญการ	ข้าราชการ	การตรวจติดตามคุณภาพภายใน	ความรู้/ทักษะเฉพาะทางในสายงาน	อบรมกับหน่วยงานในกรม	สถาบันสุขภาพสัตว์แห่งชาติ	16 17/08/2566	12.00		มี	2
169	นางสาวศิรินทิพย์ เข้มทอง	นายสัตวแพทย์ชำนาญการ	ข้าราชการ	การจัดการข้อมูลและเอกสาร	ความรู้/ทักษะเฉพาะทางในสายงาน	อบรมกับหน่วยงานนอกกรม	มหาวิทยาลัยนครสวรรค์	9/05/2566	1.30		มี	2
170	นางสาวศิรินทิพย์ เข้มทอง	นายสัตวแพทย์ชำนาญการ	ข้าราชการ	มาตรฐานการเลี้ยงและใช้สัตว์เกษตรเพื่องานทางวิทยาศาสตร์	ความรู้/ทักษะเฉพาะทางในสายงาน	อบรมกับหน่วยงานนอกกรม	ศูนย์สัตว์ทดลองจุฬา	1/08/2566	3.00		มี	2
171	นางสาวศิรินทิพย์ เข้มทอง	นายสัตวแพทย์ชำนาญการ	ข้าราชการ	การตรวจรับรองตู้ชีวรีfrig และกำหนดวสอบใบรายงานผล	ความรู้/ทักษะเฉพาะทางในสายงาน	อบรมกับหน่วยงานนอกกรม	สำนักมาตรฐานห้องปฏิบัติการ	31/05/2566	3.00		มี	2
172	นางสาวศิรินทิพย์ เข้มทอง	นายสัตวแพทย์ชำนาญการ	ข้าราชการ	การพัฒนาผู้จัดไปแกมทดสอบความชำนาญ และผู้ผลิตวัสดุอ้างอิงสู่สากล ครั้งที่ 2	ความรู้/ทักษะเฉพาะทางในสายงาน	อบรมกับหน่วยงานนอกกรม	สถาบันมาตรวิทยา	13/06/2566	6.00		มี	2
173	นางสาวศิรินทิพย์ เข้มทอง	นายสัตวแพทย์ชำนาญการ	ข้าราชการ	Metrological Traceability and Analytical Performance for Clinical Laboratory Testing	ความรู้/ทักษะเฉพาะทางในสายงาน	อบรมกับหน่วยงานนอกกรม	มหาวิทยาลัยนครสวรรค์	22/06/2566	3.00		มี	2
174	นางสาวศิรินทิพย์ เข้มทอง	นายสัตวแพทย์ชำนาญการ	ข้าราชการ	สัมมนาให้ความรู้เรื่องเชื้อโรคและพิษจากสัตว์	ความรู้/ทักษะเฉพาะทางในสายงาน	อบรมกับหน่วยงานนอกกรม	สำนักมาตรฐานห้องปฏิบัติการ	29/06/2566	3.00		มี	2
175	นางสาวศิรินทิพย์ เข้มทอง	นายสัตวแพทย์ชำนาญการ	ข้าราชการ	การทดสอบประสิทธิภาพของวัคซีนป้องกันโรคพิษสุนัขบ้าสำหรับสัตว์	ความรู้/ทักษะเฉพาะทางในสายงาน	ชุมชนนักปฏิบัติ(CoP)	ศทวช.	8/05/2566 5/07/2566	72.00		มี	2
176	นางสาวนครกมล อัมภ์รัตน์	นักวิทยาศาสตร์	พนักงานราชการ	ข้อกำหนด ISO 17025:2017	ความรู้/ทักษะเฉพาะทางในสายงาน	อบรมกับหน่วยงานนอกกรม	กรมวิทยาศาสตร์บริการ	8/11/65 - 6/2/66	2.00		มี	1
177	นางสาวนครกมล อัมภ์รัตน์	นักวิทยาศาสตร์	พนักงานราชการ	มาตรฐานกรอบธรรมาภิบาลข้อมูลภาครัฐ	การใช้เทคโนโลยี	อบรมกับหน่วยงานนอกกรม	สถาบันพัฒนาบุคลากรภาครัฐด้านดิจิทัล	21/11/65	0.30		มี	1
178	นางสาวนครกมล อัมภ์รัตน์	นักวิทยาศาสตร์	พนักงานราชการ	ความปลอดภัยในการใช้งานตู้ชีวรีfrig	ความรู้/ทักษะเฉพาะทางในสายงาน	อบรมกับหน่วยงานนอกกรม	ESCO BIOLOGICAL SAFETY INSTITUTE	22/11/65	4.00		มี	1
179	นางสาวนครกมล อัมภ์รัตน์	นักวิทยาศาสตร์	พนักงานราชการ	การบริหารระบบการจัดการความปลอดภัยและกฎหมายที่เกี่ยวข้อง	ความรู้/ทักษะเฉพาะทางในสายงาน	อบรมกับหน่วยงานนอกกรม	มหาวิทยาลัยนครสวรรค์	23/11/65	1.50		มี	1
180	นางสาวนครกมล อัมภ์รัตน์	นักวิทยาศาสตร์	พนักงานราชการ	ระบบการจัดการสารเคมี	ความรู้/ทักษะเฉพาะทางในสายงาน	อบรมกับหน่วยงานนอกกรม	มหาวิทยาลัยนครสวรรค์	13/12/65	1.50		มี	1
181	นางสาวนครกมล อัมภ์รัตน์	นักวิทยาศาสตร์	พนักงานราชการ	โครงการฝึกสมาธิ ชินนสาสมาธิ 1 (สมาธิชนะใจตนเอง)	ภาวะผู้นำ/คุณธรรม/จริยธรรม	ชุมชนนักปฏิบัติ(CoP)	ศทวช.	12/01/66	6.00		มี	1

ผลการพัฒนาบุคลากร

ที่	คำนำหน้าชื่อ (ไม่ใช้ตัวย่อ)/ชื่อ-สกุล	ตำแหน่ง/ระดับ	ประเภท	ระบุชื่อเรื่อง/หลักสูตรที่พัฒนา	ความสอดคล้องตามความรู้/ทักษะ/คุณลักษณะที่กำหนด	วิธีการพัฒนา	หน่วยงานที่จัด	ช่วงเวลา (วันที่)	จำนวนชั่วโมง	ค่าธรรมเนียม (ถ้ามี) (บาท)	รายงานผลการปฏิบัติงาน	รอบการประเมิน
182	นางสาวนทรภณ ชัมพิตรัตน์	นักวิทยาศาสตร์	พนักงาน	ระบบการจัดการของเสีย	ความรู้/ทักษะเฉพาะทางในสายงาน	อบรมกับหน่วยงานนอกกรมฯ	มหาวิทยาลัยนเรศวร	16/01/66	1.50		มี	1
183	นางสาวนทรภณ ชัมพิตรัตน์	นักวิทยาศาสตร์	พนักงาน	ข้อกำหนด ISO 17025:2017	ความรู้/ทักษะเฉพาะทางในสายงาน	อบรมกับหน่วยงานนอกกรมฯ	กรมวิทยาศาสตร์บริการ	8/11/65-6/02/66	2.30		มี	1
184	นางสาวนทรภณ ชัมพิตรัตน์	นักวิทยาศาสตร์	พนักงาน	ลักษณะทางกายภาพของห้องปฏิบัติการอุปกรณ์และเครื่องมือ	ความรู้/ทักษะเฉพาะทางในสายงาน	อบรมกับหน่วยงานนอกกรมฯ	มหาวิทยาลัยนเรศวร	14/02/66	1.30		มี	1
185	นางสาวนทรภณ ชัมพิตรัตน์	นักวิทยาศาสตร์	พนักงาน	ความรู้พื้นฐานเกี่ยวกับความปลอดภัยในห้องปฏิบัติการ	ความรู้/ทักษะเฉพาะทางในสายงาน	อบรมกับหน่วยงานนอกกรมฯ	มหาวิทยาลัยนเรศวร	18/04/2566	1.30		มี	2
186	นางสาวนทรภณ ชัมพิตรัตน์	นักวิทยาศาสตร์	พนักงาน	การจัดการข้อมูลและเอกสาร	ความรู้/ทักษะเฉพาะทางในสายงาน	อบรมกับหน่วยงานนอกกรมฯ	มหาวิทยาลัยนเรศวร	9/05/2566	1.30		มี	2
187	นางสาวนทรภณ ชัมพิตรัตน์	นักวิทยาศาสตร์	พนักงาน	แนวทางการตรวจสอบสภาพทางกายภาพของอาคารเพื่อความปลอดภัยในการทำงาน	ความรู้/ทักษะเฉพาะทางในสายงาน	อบรมกับหน่วยงานนอกกรมฯ	มหาวิทยาลัยนเรศวร	23/05/2566	1.30		มี	2
188	นางสาวนทรภณ ชัมพิตรัตน์	นักวิทยาศาสตร์	พนักงาน	ข้อกำหนด ISO/IEC 17025:2017	ความรู้/ทักษะเฉพาะทางในสายงาน	อบรมกับหน่วยงานในกรมฯ	สถาบันสุขภาพสัตว์แห่งชาติ	6 7/07/2566	12.00		มี	2
189	นางสาวนทรภณ ชัมพิตรัตน์	นักวิทยาศาสตร์	พนักงาน	การจัดการเครื่องมือตามมาตรฐาน ISO/IEC 17025:2017	ความรู้/ทักษะเฉพาะทางในสายงาน	อบรมกับหน่วยงานในกรมฯ	สถาบันสุขภาพสัตว์แห่งชาติ	7 8/08/2566	12.00		มี	2
190	นางสาวนทรภณ ชัมพิตรัตน์	นักวิทยาศาสตร์	พนักงาน	การตรวจติดตามคุณภาพภายใน	ความรู้/ทักษะเฉพาะทางในสายงาน	อบรมกับหน่วยงานในกรมฯ	สถาบันสุขภาพสัตว์แห่งชาติ	16 17/08/2566	12.00		มี	2
191	นางสาวนทรภณ ชัมพิตรัตน์	นักวิทยาศาสตร์	พนักงาน	การทดสอบประสิทธิภาพของวัคซีนป้องกันโรคพิษสุนัขบ้าสำหรับสัตว์	ความรู้/ทักษะเฉพาะทางในสายงาน	ชุมชนนักปฏิบัติ(CoP)	ศทวช.	8/05/2566 5/07/2566	72.00		มี	2
192	นางสาวนฐิติ รัตนทวีชัย	นักวิทยาศาสตร์	พนักงาน	ความปลอดภัยในการทำงานตู้ชีวอนามัย	ความรู้/ทักษะเฉพาะทางในสายงาน	อบรมกับหน่วยงานนอกกรมฯ	ESCO BIOLOGICAL SAFETY INSTITUTE	22/11/65	4.00		มี	1
193	นางสาวนฐิติ รัตนทวีชัย	นักวิทยาศาสตร์	พนักงาน	การบริหารระบบจัดการความปลอดภัยและกฎหมายที่เกี่ยวข้อง	ความรู้/ทักษะเฉพาะทางในสายงาน	อบรมกับหน่วยงานนอกกรมฯ	มหาวิทยาลัยนเรศวร	23/11/65	2.00		มี	1
194	นางสาวนฐิติ รัตนทวีชัย	นักวิทยาศาสตร์	พนักงาน	ฝึกอบรมเชิงปฏิบัติการวิธีการเลี้ยงและเก็บเชื้อ Mycoplasma	ความรู้/ทักษะเฉพาะทางในสายงาน	อบรมกับหน่วยงานในกรมฯ	สถาบันสุขภาพสัตว์แห่งชาติ	13 16/12/65	24.00		มี	1
195	นางสาวนฐิติ รัตนทวีชัย	นักวิทยาศาสตร์	พนักงาน	ระบบการจัดการของเสีย	ความรู้/ทักษะเฉพาะทางในสายงาน	อบรมกับหน่วยงานนอกกรมฯ	มหาวิทยาลัยนเรศวร	16/01/66	1.30		มี	1
196	นางสาวนฐิติ รัตนทวีชัย	นักวิทยาศาสตร์	พนักงาน	โครงการฝึกสมาธิ ชินนสาสมาธิ 1 (สมาธิชนะใจตนเอง)	ภาวะผู้นำ/คุณธรรม/จริยธรรม	ชุมชนนักปฏิบัติ(CoP)	ศทวช.	12/01/66	6.00		มี	1
197	นางสาวนฐิติ รัตนทวีชัย	นักวิทยาศาสตร์	พนักงาน	ลักษณะทางกายภาพของห้องปฏิบัติการอุปกรณ์และเครื่องมือ	ความรู้/ทักษะเฉพาะทางในสายงาน	อบรมกับหน่วยงานนอกกรมฯ	มหาวิทยาลัยนเรศวร	14/02/66	1.30		มี	1
198	นางสาวนฐิติ รัตนทวีชัย	นักวิทยาศาสตร์	พนักงาน	การใช้เครื่องมือดิจิทัลเพื่อการทำงานภาครัฐ	การใช้เทคโนโลยี	อบรมกับหน่วยงานนอกกรมฯ	สถาบันพัฒนาบุคลากรภาครัฐด้านดิจิทัล	19/02/66	3.15		มี	1
199	นางสาวภาวิณา หาญสุรีย์	นักวิทยาศาสตร์	พนักงาน	ข้อกำหนด ISO/IEC 17025:2017	ความรู้/ทักษะเฉพาะทางในสายงาน	อบรมกับหน่วยงานในกรมฯ	สถาบันสุขภาพสัตว์แห่งชาติ	6 7/07/2566	12.00		มี	2
200	นางสาวภาวิณา หาญสุรีย์	นักวิทยาศาสตร์	พนักงาน	การจัดการเครื่องมือตามมาตรฐาน ISO/IEC 17025:2017 และการรับรองห้องปฏิบัติการทดสอบเทียบ	ความรู้/ทักษะเฉพาะทางในสายงาน	อบรมกับหน่วยงานในกรมฯ	สถาบันสุขภาพสัตว์แห่งชาติ	7 8/08/2566	12.00		มี	2
201	นางสาวภาวิณา หาญสุรีย์	นักวิทยาศาสตร์	พนักงาน	การตรวจติดตามคุณภาพภายใน	ความรู้/ทักษะเฉพาะทางในสายงาน	อบรมกับหน่วยงานในกรมฯ	สถาบันสุขภาพสัตว์แห่งชาติ	16 17/08/2566	12.00		มี	2
202	นางสาวภาวิณา หาญสุรีย์	นักวิทยาศาสตร์	พนักงาน	Digital literacy	การใช้เทคโนโลยี	อบรมกับหน่วยงานนอกกรมฯ	สถาบันพัฒนาบุคลากรภาครัฐด้านดิจิทัล	28/08/2566	0.30		มี	2
203	นางสาวนิลาวัลย์ สหายกำปัง	พนักงานห้องปฏิบัติการ	พนักงาน	ความปลอดภัยในการทำงานตู้ชีวอนามัย	ความรู้/ทักษะเฉพาะทางในสายงาน	อบรมกับหน่วยงานนอกกรมฯ	ESCO BIOLOGICAL SAFETY INSTITUTE	22/11/65	4.00		มี	1
204	นางสาวนิลาวัลย์ สหายกำปัง	พนักงานห้องปฏิบัติการ	พนักงาน	การบริหารระบบการจัดการความปลอดภัยและกฎหมายที่เกี่ยวข้อง	ความรู้/ทักษะเฉพาะทางในสายงาน	อบรมกับหน่วยงานนอกกรมฯ	มหาวิทยาลัยนเรศวร	23/11/65	1.50		มี	1

ผลการพัฒนาบุคลากร

ที่	ค่านำหน้าชื่อ (ไม่ใช้ตัวย่อ)/ชื่อ-สกุล	ตำแหน่ง/ระดับ	ประเภท	ระบุชื่อเรื่อง/หลักสูตรที่พัฒนา	ความสอดคล้องตามความรู้/ทักษะ/คุณลักษณะที่กำหนด	วิธีการพัฒนา	หน่วยงานที่จัด	ช่วงเวลา (วันที่)	จำนวนชั่วโมง	ค่าธรรมเนียมหลักสูตร (ถ้ามี) (บาท)	รายการผลการปฏิบัติงานประจำปี	รอบการประเมิน
205	นางสาวนิลาวัลย์ สวยคำปิ้ง	พนักงานห้องปฏิบัติการ	พนักงานทั่วไป	ระบบการจัดการสารเคมี	ความรู้/ทักษะเฉพาะทางในสายงาน	อบรมกับหน่วยงานนอกกรมฯ	มหาวิทยาลัยนครสวรรค์	13/12/65	1.50		มี	1
206	นางสาวนิลาวัลย์ สวยคำปิ้ง	พนักงานห้องปฏิบัติการ	พนักงานทั่วไป	โครงการฝึกสมาธิ ชินนสาสมาธิ 1 (สมาธิชนะใจตนเอง)	ภาวะผู้นำ/คุณธรรม/จริยธรรม	ชุมชนนักปฏิบัติ(CoP)	ศทพช.	12/01/66	6.00		มี	1
207	นางสาวนิลาวัลย์ สวยคำปิ้ง	พนักงานห้องปฏิบัติการ	พนักงานทั่วไป	ระบบการจัดการของเสีย	ความรู้/ทักษะเฉพาะทางในสายงาน	อบรมกับหน่วยงานนอกกรมฯ	มหาวิทยาลัยนครสวรรค์	16/1/66	1.50		มี	1
208	นางสาวนิลาวัลย์ สวยคำปิ้ง	พนักงานห้องปฏิบัติการ	พนักงานทั่วไป	การทำ VNT (Virus Neutralization)	ความรู้/ทักษะเฉพาะทางในสายงาน	สอนงาน	ฝ่ายไวรัส นางสาวลิลาสินี ท้าวเพชร	01/10/65-31/03/66	21.00		มี	1
209	นางสาวนิลาวัลย์ สวยคำปิ้ง	พนักงานห้องปฏิบัติการ	พนักงานทั่วไป	Cel Culture	ความรู้/ทักษะเฉพาะทางในสายงาน	สอนงาน	ฝ่ายไวรัส นางสาวนศรภมล ยืนศิริรัตน์	01/10/65-31/03/66	3.00		มี	1
210	นางสาวนิลาวัลย์ สวยคำปิ้ง	พนักงานห้องปฏิบัติการ	พนักงานทั่วไป	การเพาะเซลล์ปฐมภูมิจากไข่มุกไก่ (Primary cell)	ความรู้/ทักษะเฉพาะทางในสายงาน	สอนงาน	ฝ่ายไวรัส นางสาวฐิติณี รัตนหาวิชัย	01/10/65-31/03/66	130.00		มี	1
211	นางสาวนิลาวัลย์ สวยคำปิ้ง	พนักงานห้องปฏิบัติการ	พนักงานทั่วไป	ลักษณะทางกายภาพของห้องปฏิบัติการอุปกรณ์และเครื่องมือ	ความรู้/ทักษะเฉพาะทางในสายงาน	อบรมกับหน่วยงานนอกกรมฯ	มหาวิทยาลัยนครสวรรค์	14/02/66	1.30		มี	1
212	นางสาวนิลาวัลย์ สวยคำปิ้ง	พนักงานห้องปฏิบัติการ	พนักงานทั่วไป	ข้อกำหนด ISO/IEC 17025:2017	ความรู้/ทักษะเฉพาะทางในสายงาน	อบรมกับหน่วยงานในกรมฯ	สถาบันสุขภาพสัตว์แห่งชาติ	6 7/07/2566	12.00		มี	2
213	นางสาวนิลาวัลย์ สวยคำปิ้ง	พนักงานห้องปฏิบัติการ	พนักงานทั่วไป	ข้อกำหนด ISO/IEC 17025:2017	ความรู้/ทักษะเฉพาะทางในสายงาน	อบรมกับหน่วยงานนอกกรมฯ	กรมวิทยาศาสตร์บริการ	18/08/2566	2.00		มี	2
214	นางสาวนิลาวัลย์ สวยคำปิ้ง	พนักงานห้องปฏิบัติการ	พนักงานทั่วไป	ความรู้พื้นฐานเกี่ยวกับความปลอดภัยในห้องปฏิบัติการ	ความรู้/ทักษะเฉพาะทางในสายงาน	อบรมกับหน่วยงานนอกกรมฯ	มหาวิทยาลัยนครสวรรค์	18/04/2566	1.30		มี	2
215	นางสาวนิลาวัลย์ สวยคำปิ้ง	พนักงานห้องปฏิบัติการ	พนักงานทั่วไป	การจัดการข้อมูลและเอกสาร	ความรู้/ทักษะเฉพาะทางในสายงาน	อบรมกับหน่วยงานนอกกรมฯ	มหาวิทยาลัยนครสวรรค์	9/05/2566	1.30		มี	2
216	นางสาวนิลาวัลย์ สวยคำปิ้ง	พนักงานห้องปฏิบัติการ	พนักงานทั่วไป	ความปลอดภัยในการใช้งานและการตรวจรับรองตู้ชีววิบริบ์	ความรู้/ทักษะเฉพาะทางในสายงาน	อบรมกับหน่วยงานในกรมฯ	สถาบันสุขภาพสัตว์แห่งชาติ	26 27/07/2566	12.00		มี	2
217	นางสาวนิลาวัลย์ สวยคำปิ้ง	พนักงานห้องปฏิบัติการ	พนักงานทั่วไป	การจัดการเครื่องมือตามมาตรฐาน ISO/IEC 17025:2017	ความรู้/ทักษะเฉพาะทางในสายงาน	อบรมกับหน่วยงานในกรมฯ	สถาบันสุขภาพสัตว์แห่งชาติ	7 8/08/2566	12.00		มี	2
218	นางสาวนิลาวัลย์ สวยคำปิ้ง	พนักงานห้องปฏิบัติการ	พนักงานทั่วไป	การตรวจติดตามคุณภาพภายใน	ความรู้/ทักษะเฉพาะทางในสายงาน	อบรมกับหน่วยงานในกรมฯ	สถาบันสุขภาพสัตว์แห่งชาติ	16 17/08/2566	12.00		มี	2
219	นายณรงค์ศักดิ์ วิริยะพงษ์	พนักงานห้องปฏิบัติการ	พนักงานทั่วไป	โครงการฝึกสมาธิ ชินนสาสมาธิ 1 (สมาธิชนะใจตนเอง)	ภาวะผู้นำ/คุณธรรม/จริยธรรม	ชุมชนนักปฏิบัติ(CoP)	ศทพช.	12/01/66	6.00		มี	1
220	นายณรงค์ศักดิ์ วิริยะพงษ์	พนักงานห้องปฏิบัติการ	พนักงานทั่วไป	ลักษณะทางกายภาพของห้องปฏิบัติการอุปกรณ์และเครื่องมือ	ความรู้/ทักษะเฉพาะทางในสายงาน	อบรมกับหน่วยงานนอกกรมฯ	มหาวิทยาลัยนครสวรรค์	14/02/66	1.30		มี	1
221	นายณรงค์ศักดิ์ วิริยะพงษ์	พนักงานห้องปฏิบัติการ	พนักงานทั่วไป	การตรวจติดตามคุณภาพภายในตามมาตรฐาน ISO/IEC 17025:2017	ความรู้/ทักษะเฉพาะทางในสายงาน	อบรมกับหน่วยงานนอกกรมฯ	กรมวิทยาศาสตร์บริการ	10/03/66	1.30		มี	1
222	นายณรงค์ศักดิ์ วิริยะพงษ์	พนักงานห้องปฏิบัติการ	พนักงานทั่วไป	มาตรฐานการอบรมกรมกักตุนข้อมูลภาครัฐ	การใช้เทคโนโลยี	อบรมกับหน่วยงานนอกกรมฯ	สถาบันพัฒนาบุคลากรภาครัฐด้านดิจิทัล	9/08/2566	0.30		มี	2
223	นายณรงค์ศักดิ์ วิริยะพงษ์	พนักงานห้องปฏิบัติการ	พนักงานทั่วไป	แนวทางการตรวจสอบสภาพทางกายภาพของอาคารเพื่อความปลอดภัยในการทำงาน	ความรู้/ทักษะเฉพาะทางในสายงาน	อบรมกับหน่วยงานนอกกรมฯ	มหาวิทยาลัยนครสวรรค์	23/05/2566	1.30		มี	2
224	นายณรงค์ศักดิ์ วิริยะพงษ์	พนักงานห้องปฏิบัติการ	พนักงานทั่วไป	ข้อกำหนด ISO/IEC 17025:2017	ความรู้/ทักษะเฉพาะทางในสายงาน	อบรมกับหน่วยงานในกรมฯ	สถาบันสุขภาพสัตว์แห่งชาติ	6 7/07/2566	12.00		มี	2
225	นายณรงค์ศักดิ์ วิริยะพงษ์	พนักงานห้องปฏิบัติการ	พนักงานทั่วไป	การจัดการเครื่องมือตามมาตรฐาน ISO/IEC 17025:2017	ความรู้/ทักษะเฉพาะทางในสายงาน	อบรมกับหน่วยงานในกรมฯ	สถาบันสุขภาพสัตว์แห่งชาติ	7 8/08/2566	12.00		มี	2
226	นายณรงค์ศักดิ์ วิริยะพงษ์	พนักงานห้องปฏิบัติการ	พนักงานทั่วไป	การตรวจติดตามคุณภาพภายใน	ความรู้/ทักษะเฉพาะทางในสายงาน	อบรมกับหน่วยงานในกรมฯ	สถาบันสุขภาพสัตว์แห่งชาติ	16 17/08/2566	12.00		มี	2
227	นางพิมพ์ลัดดา ก้อนจันทิก	พนักงานห้องปฏิบัติการ	พนักงานทั่วไป	โครงการฝึกสมาธิ ชินนสาสมาธิ 1 (สมาธิชนะใจตนเอง)	ภาวะผู้นำ/คุณธรรม/จริยธรรม	ชุมชนนักปฏิบัติ(CoP)	ศทพช.	12/01/66	6.00		มี	1

ผลการพัฒนาบุคลากร

ที่	คำนำหน้าชื่อ (ไม่ใช่ ตัวย่อ)/ ชื่อ-สกุล	ตำแหน่ง/ ระดับ	ประเภท	ระบุชื่อเรื่อง/หลักสูตรที่พัฒนา	ความสอดคล้องตามความรู้/ทักษะ/ คุณลักษณะที่กำหนด	วิธีการพัฒนา	หน่วยงานที่จัด	ช่วงเวลา (วันที่)	จำนวน ชั่วโมง	ค่าธรรมเนียม หลักสูตร (ถ้ามี) (บาท)	รายงานผล การ ปฏิบัติงาน ประเมิน	รอบ การ ประเมิน
228	นางพิมพ์รัตน์ ก้อนจันทร์	พนักงานห้องปฏิบัติการ	พนักงาน	การบันทึกอุณหภูมิเครื่องมือ	ความรู้/ทักษะเฉพาะทางในสายงาน	สอนงาน	ฝ่ายบริหารจัดการห้องปฏิบัติการ	20/02/66	2.00		มี	1
229	นางพิมพ์รัตน์ ก้อนจันทร์	พนักงานห้องปฏิบัติการ	พนักงาน	การตรวจติดตามคุณภาพภายในตามมาตรฐาน ISO/IEC 17025:2017	ความรู้/ทักษะเฉพาะทางในสายงาน	อบรมกับหน่วยงานนอกกรม	กรมวิทยาศาสตร์บริการ	21/02/66	1.30		มี	1
230	นางพิมพ์รัตน์ ก้อนจันทร์	พนักงานห้องปฏิบัติการ	พนักงาน	ระบบการป้องกันและแก้ไขปัญหาอันตราย	ความรู้/ทักษะเฉพาะทางในสายงาน	อบรมกับหน่วยงานนอกกรม	มน.เรศวร	14/03/66	1.30		มี	1
231	นางพิมพ์รัตน์ ก้อนจันทร์	พนักงานห้องปฏิบัติการ	พนักงาน	มาตรฐานการอบธรรมาภิบาลข้อมูลภาครัฐ	การใช้เทคโนโลยี	อบรมกับหน่วยงานนอกกรม	สถาบันพัฒนาบุคลากรภาครัฐด้านดิจิทัล	3/08/2566	0.30		มี	2
232	นางพิมพ์รัตน์ ก้อนจันทร์	พนักงานห้องปฏิบัติการ	พนักงาน	แนวทางการตรวจสอบสภาพทางกายภาพของอาคารเพื่อความปลอดภัยในการทำงาน	ความรู้/ทักษะเฉพาะทางในสายงาน	อบรมกับหน่วยงานนอกกรม	มหาวิทยาลัยนเรศวร	23/05/2566	1.30		มี	2
233	นางพิมพ์รัตน์ ก้อนจันทร์	พนักงานห้องปฏิบัติการ	พนักงาน	ข้อกำหนด ISO/IEC 17025:2017	ความรู้/ทักษะเฉพาะทางในสายงาน	อบรมกับหน่วยงานในกรม	สถาบันสุขภาพสัตว์แห่งชาติ	6 7/07/2566	12.00		มี	2
234	นางพิมพ์รัตน์ ก้อนจันทร์	พนักงานห้องปฏิบัติการ	พนักงาน	การจัดการเครื่องมือตามมาตรฐาน ISO/IEC 17025:2017	ความรู้/ทักษะเฉพาะทางในสายงาน	อบรมกับหน่วยงานในกรม	สถาบันสุขภาพสัตว์แห่งชาติ	7 8/08/2566	12.00		มี	2
235	นางพิมพ์รัตน์ ก้อนจันทร์	พนักงานห้องปฏิบัติการ	พนักงาน	การตรวจติดตามคุณภาพภายใน	ความรู้/ทักษะเฉพาะทางในสายงาน	อบรมกับหน่วยงานในกรม	สถาบันสุขภาพสัตว์แห่งชาติ	16 17/08/2566	12.00		มี	2
236	นางพิมพ์รัตน์ ก้อนจันทร์	พนักงานห้องปฏิบัติการ	พนักงาน	การทดสอบประสิทธิภาพของวัคซีนป้องกันโรคพิษสุนัขบ้าสำหรับสัตว์	ความรู้/ทักษะเฉพาะทางในสายงาน	ชุมชนนักปฏิบัติ(CoP)	ศทวช.	8/05/2566 5/07/2566	72.00		มี	2
237	นายมานิช รัตนวงศ์	พนักงานห้องปฏิบัติการ	พนักงาน	โครงการฝึกสมาธิ ชินนสาสมาธิ 1 (สมาธิขณะใจตนเอง)	ภาวะผู้นำ/คุณธรรม/จริยธรรม	ชุมชนนักปฏิบัติ(CoP)	ศทวช.	12/01/66	6.00		มี	1
238	นายมานิช รัตนวงศ์	พนักงานห้องปฏิบัติการ	พนักงาน	ลักษณะทางกายภาพของห้องปฏิบัติการอุปกรณ์และเครื่องมือ	ความรู้/ทักษะเฉพาะทางในสายงาน	อบรมกับหน่วยงานนอกกรม	มหาวิทยาลัยนเรศวร	14/02/66	1.30		มี	1
239	นายมานิช รัตนวงศ์	พนักงานห้องปฏิบัติการ	พนักงาน	การตรวจติดตามคุณภาพภายในตามมาตรฐาน ISO/IEC 17025:2017	ความรู้/ทักษะเฉพาะทางในสายงาน	อบรมกับหน่วยงานนอกกรม	กรมวิทยาศาสตร์บริการ	21/02/66	2.00		มี	1
240	นายมานิช รัตนวงศ์	พนักงานห้องปฏิบัติการ	พนักงาน	มาตรฐานการอบธรรมาภิบาลข้อมูลภาครัฐ	การใช้เทคโนโลยี	อบรมกับหน่วยงานนอกกรม	สถาบันพัฒนาบุคลากรภาครัฐด้านดิจิทัล	4/08/2566	0.30		มี	2
241	นายมานิช รัตนวงศ์	พนักงานห้องปฏิบัติการ	พนักงาน	แนวทางการตรวจสอบสภาพทางกายภาพของอาคารเพื่อความปลอดภัยในการทำงาน	ความรู้/ทักษะเฉพาะทางในสายงาน	อบรมกับหน่วยงานนอกกรม	มหาวิทยาลัยนเรศวร	23/05/2566	1.30		มี	2
242	นายมานิช รัตนวงศ์	พนักงานห้องปฏิบัติการ	พนักงาน	ข้อกำหนด ISO/IEC 17025:2017	ความรู้/ทักษะเฉพาะทางในสายงาน	อบรมกับหน่วยงานในกรม	สถาบันสุขภาพสัตว์แห่งชาติ	6 7/07/2566	12.00		มี	2
243	นายมานิช รัตนวงศ์	พนักงานห้องปฏิบัติการ	พนักงาน	การจัดการเครื่องมือตามมาตรฐาน ISO/IEC 17025:2017	ความรู้/ทักษะเฉพาะทางในสายงาน	อบรมกับหน่วยงานในกรม	สถาบันสุขภาพสัตว์แห่งชาติ	7 8/08/2566	12.00		มี	2
244	นายมานิช รัตนวงศ์	พนักงานห้องปฏิบัติการ	พนักงาน	การตรวจติดตามคุณภาพภายใน	ความรู้/ทักษะเฉพาะทางในสายงาน	อบรมกับหน่วยงานในกรม	สถาบันสุขภาพสัตว์แห่งชาติ	16 17/08/2566	12.00		มี	2
245	นายมานิช รัตนวงศ์	พนักงานห้องปฏิบัติการ	พนักงาน	การทดสอบประสิทธิภาพของวัคซีนป้องกันโรคพิษสุนัขบ้าสำหรับสัตว์	ความรู้/ทักษะเฉพาะทางในสายงาน	ชุมชนนักปฏิบัติ(CoP)	ศทวช.	8/05/2566 5/07/2566	72.00		มี	2
246	นางฐิตา ภัคดีศรีวงศ์	พนักงานห้องปฏิบัติการ	พนักงาน	โครงการฝึกสมาธิ ชินนสาสมาธิ 1 (สมาธิขณะใจตนเอง)	ภาวะผู้นำ/คุณธรรม/จริยธรรม	ชุมชนนักปฏิบัติ(CoP)	ศทวช.	12/01/66	6.00		มี	1
247	นางฐิตา ภัคดีศรีวงศ์	พนักงานห้องปฏิบัติการ	พนักงาน	ลักษณะทางกายภาพของห้องปฏิบัติการอุปกรณ์และเครื่องมือ	ความรู้/ทักษะเฉพาะทางในสายงาน	อบรมกับหน่วยงานนอกกรม	มหาวิทยาลัยนเรศวร	14/02/66	1.30		มี	1
248	นางฐิตา ภัคดีศรีวงศ์	พนักงานห้องปฏิบัติการ	พนักงาน	การตรวจติดตามคุณภาพภายในตามมาตรฐาน ISO/IEC 17025:2017	ความรู้/ทักษะเฉพาะทางในสายงาน	อบรมกับหน่วยงานนอกกรม	กรมวิทยาศาสตร์บริการ	21/02/66	2.00		มี	1
249	นางฐิตา ภัคดีศรีวงศ์	พนักงานห้องปฏิบัติการ	พนักงาน	มาตรฐานการอบธรรมาภิบาลข้อมูลภาครัฐ	การใช้เทคโนโลยี	อบรมกับหน่วยงานนอกกรม	สถาบันพัฒนาบุคลากรภาครัฐด้านดิจิทัล	23/05/2566	0.30		มี	2
250	นางฐิตา ภัคดีศรีวงศ์	พนักงานห้องปฏิบัติการ	พนักงาน	แนวทางการตรวจสอบสภาพทางกายภาพของอาคารเพื่อความปลอดภัยในการทำงาน	ความรู้/ทักษะเฉพาะทางในสายงาน	อบรมกับหน่วยงานนอกกรม	มหาวิทยาลัยนเรศวร	23/05/2566	1.30		มี	2

ผลการพัฒนาบุคลากร

ที่	คำนำหน้าชื่อ (ไม่ใช้ ตัวย่อ)/ ชื่อ-สกุล	ตำแหน่ง/ ระดับ	ประเภท	ระบุชื่อเรื่อง/หลักสูตรที่พัฒนา	ความสอดคล้องตามความรู้/ทักษะ/ คุณลักษณะที่กำหนด	วิธีการพัฒนา	หน่วยงานที่จัด	ช่วงเวลา (วันที่)	จำนวน ชั่วโมง	ค่าธรรมเนียม หลักสูตร (ถ้ามี) (บาท)	รายงานผล การ ยังไม่ถึง ประโยชน์	รอบ การ ประเมิน
251	นางฐิตา กักดีศรีวงค์	พนักงานห้องปฏิบัติการ	พนักงานพาหนะ	ข้อกำหนด ISO/IEC 17025:2017	ความรู้/ทักษะเฉพาะทางในสาย งาน	อบรมกับหน่วยงานในกรมฯ	สถาบันสุขภาพสัตว์แห่งชาติ	6 7/07/2566	12.00		มี	2
252	นางฐิตา กักดีศรีวงค์	พนักงานห้องปฏิบัติการ	พนักงานพาหนะ	การจัดการเครื่องมือตามมาตรฐาน ISO/IEC 17025:2017	ความรู้/ทักษะเฉพาะทางในสาย งาน	อบรมกับหน่วยงานในกรมฯ	สถาบันสุขภาพสัตว์แห่งชาติ	7 8/08/2566	12.00		มี	2
253	นางฐิตา กักดีศรีวงค์	พนักงานห้องปฏิบัติการ	พนักงานพาหนะ	การตรวจติดตามคุณภาพภายใน	ความรู้/ทักษะเฉพาะทางในสาย งาน	อบรมกับหน่วยงานในกรมฯ	สถาบันสุขภาพสัตว์แห่งชาติ	16 17/08/2566	12.00		มี	2
254	นายผดุงวิทย์ รักทอง	นายสัตวแพทย์ชำนาญการพิเศษ	ข้าราชการ	การตรวจติดตามคุณภาพภายในตามมาตรฐาน ISO/IEC 17025:2017	ความรู้/ทักษะเฉพาะทางในสาย งาน	อบรมกับหน่วยงานนอกกรมฯ	กรมวิทยาศาสตร์บริการ	04/11/65	2.00		มี	1
255	นายผดุงวิทย์ รักทอง	นายสัตวแพทย์ชำนาญการพิเศษ	ข้าราชการ	โครงการฝึกสมาธิ ชินนสาสมาธิ 1 (สมาธิชนะใจตนเอง)	ภาวะผู้นำ/คุณธรรม/จริยธรรม	ชุมชนนักปฏิบัติ(CoP)	ศทวช.	12/01/66	6.00		มี	1
256	นายผดุงวิทย์ รักทอง	นายสัตวแพทย์ชำนาญการพิเศษ	ข้าราชการ	การใช้เครื่องมือดิจิทัลเพื่อการทำงานภาครัฐ	การใช้เทคโนโลยี	อบรมกับหน่วยงานนอกกรมฯ	สถาบันพัฒนาบุคลากรภาครัฐด้านดิจิทัล	2/06/2566	3.15		มี	2
257	นายผดุงวิทย์ รักทอง	นายสัตวแพทย์ชำนาญการพิเศษ	ข้าราชการ	แนวทางการตรวจสอบสภาพร่างกายภายนอกของอาคารเพื่อความปลอดภัยในการทำงาน	ความรู้/ทักษะเฉพาะทางในสาย งาน	อบรมกับหน่วยงานนอกกรมฯ	มหาวิทยาลัยนเรศวร	23/05/2566	3.00		มี	2
258	นายผดุงวิทย์ รักทอง	นายสัตวแพทย์ชำนาญการพิเศษ	ข้าราชการ	ข้อกำหนด ISO/IEC 17025:2017	ความรู้/ทักษะเฉพาะทางในสาย งาน	อบรมกับหน่วยงานในกรมฯ	สถาบันสุขภาพสัตว์แห่งชาติ	6 7/07/2566	12.00		มี	2
259	นายผดุงวิทย์ รักทอง	นายสัตวแพทย์ชำนาญการพิเศษ	ข้าราชการ	การจัดการเครื่องมือตามมาตรฐาน ISO/IEC 17025:2017 และการรับรองห้องปฏิบัติการสอบเทียบ	ความรู้/ทักษะเฉพาะทางในสาย งาน	อบรมกับหน่วยงานในกรมฯ	สถาบันสุขภาพสัตว์แห่งชาติ	7 8/08/2566	12.00		มี	2
260	นายผดุงวิทย์ รักทอง	นายสัตวแพทย์ชำนาญการพิเศษ	ข้าราชการ	การตรวจติดตามคุณภาพภายใน	ความรู้/ทักษะเฉพาะทางในสาย งาน	อบรมกับหน่วยงานในกรมฯ	สถาบันสุขภาพสัตว์แห่งชาติ	16 17/08/2566	12.00		มี	2
261	นางสาวเสาวลักษณ์ ทาดัง	นายสัตวแพทย์ชำนาญการ	ข้าราชการ	ความปลอดภัยในการใช้งานตู้ชีวโมบาย	ความรู้/ทักษะเฉพาะทางในสาย งาน	อบรมกับหน่วยงานนอกกรมฯ	ESCO@ BIOLOGICAL SAFETY INSTITUTE	22/11/65	4.00		มี	1
262	นางสาวเสาวลักษณ์ ทาดัง	นายสัตวแพทย์ชำนาญการ	ข้าราชการ	การบริหารระบบการจัดการความปลอดภัยและกฎหมายที่เกี่ยวข้อง	ความรู้/ทักษะเฉพาะทางในสาย งาน	อบรมกับหน่วยงานนอกกรมฯ	มหาวิทยาลัยนเรศวร	23/11/65	1.30		มี	1
263	นางสาวเสาวลักษณ์ ทาดัง	นายสัตวแพทย์ชำนาญการ	ข้าราชการ	การเผยแพร่หลักเกณฑ์มาตรฐานการใช้สัตว์เพื่อนำงานทางวิทยาศาสตร์	กฎหมาย/กฎระเบียบฯ	อบรมกับหน่วยงานนอกกรมฯ	มหาวิทยาลัยเกษตรศาสตร์	30/11/65	1.30		มี	1
264	นางสาวเสาวลักษณ์ ทาดัง	นายสัตวแพทย์ชำนาญการ	ข้าราชการ	ระบบการจัดการสารเคมี	ความรู้/ทักษะเฉพาะทางในสาย งาน	อบรมกับหน่วยงานนอกกรมฯ	มหาวิทยาลัยนเรศวร	13/12/65	1.30		มี	1
265	นางสาวเสาวลักษณ์ ทาดัง	นายสัตวแพทย์ชำนาญการ	ข้าราชการ	โครงการฝึกสมาธิ ชินนสาสมาธิ 1 (สมาธิชนะใจตนเอง)	ภาวะผู้นำ/คุณธรรม/จริยธรรม	ชุมชนนักปฏิบัติ(CoP)	ศทวช.	12/01/66	6.00		มี	1
266	นางสาวเสาวลักษณ์ ทาดัง	นายสัตวแพทย์ชำนาญการ	ข้าราชการ	ระบบการจัดการของเสีย	ความรู้/ทักษะเฉพาะทางในสาย งาน	อบรมกับหน่วยงานนอกกรมฯ	มหาวิทยาลัยนเรศวร	16/01/66	1.30		มี	1
267	นางสาวเสาวลักษณ์ ทาดัง	นายสัตวแพทย์ชำนาญการ	ข้าราชการ	ลักษณะทางกายภาพของห้องปฏิบัติการอุปกรณ์และเครื่องมือ	ความรู้/ทักษะเฉพาะทางในสาย งาน	อบรมกับหน่วยงานนอกกรมฯ	มหาวิทยาลัยนเรศวร	14/02/66	1.30		มี	1
268	นางสาวเสาวลักษณ์ ทาดัง	นายสัตวแพทย์ชำนาญการ	ข้าราชการ	การบริหารโครงการ	การใช้เทคโนโลยี	อบรมกับหน่วยงานนอกกรมฯ	สถาบันพัฒนาบุคลากรภาครัฐด้านดิจิทัล	6/12/65	1.15		มี	1
269	นางสาวเสาวลักษณ์ ทาดัง	นายสัตวแพทย์ชำนาญการ	ข้าราชการ	การตรวจสอบความใช้ได้ของวิธี	ความรู้/ทักษะเฉพาะทางในสาย งาน	อบรมกับหน่วยงานนอกกรมฯ	กรมวิทยาศาสตร์บริการ	7/11/65 - 5/2/66	2.00		มี	1
270	นางสาวเสาวลักษณ์ ทาดัง	นายสัตวแพทย์ชำนาญการ	ข้าราชการ	โรคที่พบในสัตว์เคี้ยวเอื้อง	ความรู้/ทักษะเฉพาะทางในสาย งาน	อบรมกับหน่วยงานในกรมฯ	สำนักงานปศุสัตว์เขต 7	29/11/65	6.00		มี	1
271	นางสาวเสาวลักษณ์ ทาดัง	นายสัตวแพทย์ชำนาญการ	ข้าราชการ	การให้ความรู้พื้นฐานเกี่ยวกับความปลอดภัยในห้องปฏิบัติการ	ความรู้/ทักษะเฉพาะทางในสาย งาน	อบรมกับหน่วยงานนอกกรมฯ	มหาวิทยาลัยนเรศวร	18/04/2566	1.30		มี	2
272	นางสาวเสาวลักษณ์ ทาดัง	นายสัตวแพทย์ชำนาญการ	ข้าราชการ	การจัดการข้อมูลและเอกสาร	ความรู้/ทักษะเฉพาะทางในสาย งาน	อบรมกับหน่วยงานนอกกรมฯ	มหาวิทยาลัยนเรศวร	9/05/2566	1.30		มี	2
273	นางสาวเสาวลักษณ์ ทาดัง	นายสัตวแพทย์ชำนาญการ	ข้าราชการ	แนวทางการตรวจสอบสภาพร่างกายภายนอกของอาคารเพื่อความปลอดภัยในการทำงาน	ความรู้/ทักษะเฉพาะทางในสาย งาน	อบรมกับหน่วยงานนอกกรมฯ	มหาวิทยาลัยนเรศวร	23/05/2566	1.30		มี	2

ผลการพัฒนาบุคลากร

ที่	คำนำหน้าชื่อ (ไม่ใช้ ตัวย่อ)/ ชื่อ-สกุล	ตำแหน่ง/ ระดับ	ประเภท	ระบุชื่อเรื่อง/หลักสูตรที่พัฒนา	ความสอดคล้องกับความรู้/ทักษะ/ คุณลักษณะที่กำหนด	วิธีการพัฒนา	หน่วยงานที่จัด	ช่วงเวลา (วันที่)	จำนวน ชั่วโมง	ค่าธรรมเนียม หลักสูตร (ถ้ามี) (บาท)	รายงานผล การ นำไปใช้ ประโยชน์	รอบ การ ประเมิน
274	นางสาวเสาวลักษณ์ ทาดัง	นายสัตวแพทย์ชำนาญการ	ข้าราชการ	การตรวจรับรองตู้ชีวรีกัยและการทวนสอบใบรายงานผล	ความรู้/ทักษะเฉพาะทางในสายงาน	อบรมกับหน่วยงานนอกกรมฯ	สำนักมาตรฐานห้องปฏิบัติการ	31/05/2566	3.00		มี	2
275	นางสาวเสาวลักษณ์ ทาดัง	นายสัตวแพทย์ชำนาญการ	ข้าราชการ	ตรวจวินิจฉัยโรคพิษสุนัขบ้าในคนและในสัตว์รุ่นที่ 1	ความรู้/ทักษะเฉพาะทางในสายงาน	อบรมกับหน่วยงานนอกกรมฯ	กรมควบคุมโรค	6/06/2566	3.00		มี	2
276	นางสาวเสาวลักษณ์ ทาดัง	นายสัตวแพทย์ชำนาญการ	ข้าราชการ	Metrological Traceability and Analytical Performance for Clinical Laboratory Testing	ความรู้/ทักษะเฉพาะทางในสายงาน	อบรมกับหน่วยงานนอกกรมฯ	มหาวิทยาลัยัยนเรศวร	22/06/2566	3.00		มี	2
277	นางสาวเสาวลักษณ์ ทาดัง	นายสัตวแพทย์ชำนาญการ	ข้าราชการ	สัมมนาให้ความรู้เชื้อโรคและพิษจากสัตว์	ความรู้/ทักษะเฉพาะทางในสายงาน	อบรมกับหน่วยงานนอกกรมฯ	สำนักมาตรฐานห้องปฏิบัติการ	29/06/2566	3.00		มี	2
278	นางสาวเสาวลักษณ์ ทาดัง	นายสัตวแพทย์ชำนาญการ	ข้าราชการ	GLP และการสอบเทียบเครื่องแก้ว	ความรู้/ทักษะเฉพาะทางในสายงาน	อบรมกับหน่วยงานนอกกรมฯ	บ. INNOLAB	7/7/2566	6.00		มี	2
279	นางสาวเสาวลักษณ์ ทาดัง	นายสัตวแพทย์ชำนาญการ	ข้าราชการ	ความรู้ด้านวิชาการที่เกี่ยวข้องในกระบวนการรับรองห้องปฏิบัติการ	ความรู้/ทักษะเฉพาะทางในสายงาน	อบรมกับหน่วยงานนอกกรมฯ	สำนักมาตรฐานห้องปฏิบัติการ	14/07/2566	3.00		มี	2
280	นางสาวเสาวลักษณ์ ทาดัง	นายสัตวแพทย์ชำนาญการ	ข้าราชการ	ถ่ายทอดองค์ความรู้และแนวทางการปฏิบัติงานเชิงมาตรการเฝ้าระวังและใช้สัตว์บ่งชี้ของงานทางสัตวศาสตร์	ความรู้/ทักษะเฉพาะทางในสายงาน	อบรมกับหน่วยงานนอกกรมฯ	ศูนย์สัตว์ทดลอง จุฬาฯ	4/08/2566	3.00		มี	2
281	นางสาวเสาวลักษณ์ ทาดัง	นายสัตวแพทย์ชำนาญการ	ข้าราชการ	การจัดการเครื่องมือตามมาตรฐาน ISO/IEC 17025:2017 และการรับรองห้องปฏิบัติการสอบเทียบ	ความรู้/ทักษะเฉพาะทางในสายงาน	อบรมกับหน่วยงานนอกกรมฯ	สถาบันคุณภาพสัตว์แห่งชาติ	7 8/08/2566	12.00		มี	2
282	นางสาวเสาวลักษณ์ ทาดัง	นายสัตวแพทย์ชำนาญการ	ข้าราชการ	การตรวจติดตามคุณภาพภายใน	ความรู้/ทักษะเฉพาะทางในสายงาน	อบรมกับหน่วยงานนอกกรมฯ	สถาบันคุณภาพสัตว์แห่งชาติ	16 17/08/2566	12.00		มี	2
283	นางสาวเสาวลักษณ์ ทาดัง	นายสัตวแพทย์ชำนาญการ	ข้าราชการ	ข้อกำหนด ISO/IEC 17025:2017	ความรู้/ทักษะเฉพาะทางในสายงาน	อบรมกับหน่วยงานนอกกรมฯ	สถาบันคุณภาพสัตว์แห่งชาติ	6 7/07/2566	12.00		มี	2
284	นางสาวเสาวลักษณ์ ทาดัง	นายสัตวแพทย์ชำนาญการ	ข้าราชการ	โครงการสอบสวนโรคและเก็บตัวอย่างส่งตรวจทางห้องปฏิบัติการ	ความรู้/ทักษะเฉพาะทางในสายงาน	อบรมกับหน่วยงานนอกกรมฯ	สถาบันคุณภาพสัตว์แห่งชาติ	9 11/08/2566	18.00		มี	2
285	นางสาวเสาวลักษณ์ ทาดัง	นายสัตวแพทย์ชำนาญการ	ข้าราชการ	การทดสอบประสิทธิภาพของวัคซีนป้องกันโรคพิษสุนัขบ้าสำหรับสัตว์	ความรู้/ทักษะเฉพาะทางในสายงาน	ชุมชนนักปฏิบัติ(CoP)	ศทวช.	8/05/2566 5/07/2566	72.00		มี	2
286	นางเบญจวรรณ ไชยะอาด	นักวิชาการสัตวบาล	พนักงานราชการ	การตรวจติดตามคุณภาพภายในตามมาตรฐาน ISO/IEC 17025:2017	ความรู้/ทักษะเฉพาะทางในสายงาน	อบรมกับหน่วยงานนอกกรมฯ	กรมวิทยาศาสตร์บริการ	31/10/65	2.00		มี	1
287	นางเบญจวรรณ ไชยะอาด	นักวิชาการสัตวบาล	พนักงานราชการ	ความปลอดภัยในการใช้งานตู้ชีวรีกัย	ความรู้/ทักษะเฉพาะทางในสายงาน	อบรมกับหน่วยงานนอกกรมฯ	ESCO BIOLOGICAL SAFETY INSTITUTE	22/11/65	4.00		มี	1
288	นางเบญจวรรณ ไชยะอาด	นักวิชาการสัตวบาล	พนักงานราชการ	การบริหารระบบการจัดการความปลอดภัยและกฎหมายที่เกี่ยวข้อง	กฎหมาย/กฎระเบียบฯ	อบรมกับหน่วยงานนอกกรมฯ	มหาวิทยาลัยัยนเรศวร	23/11/65	1.30		มี	1
289	นางเบญจวรรณ ไชยะอาด	นักวิชาการสัตวบาล	พนักงานราชการ	การเผยแพร่หลักเกณฑ์มาตรฐานการใช้สัตว์เพื่อนงานทางวิทยาศาสตร์	กฎหมาย/กฎระเบียบฯ	อบรมกับหน่วยงานนอกกรมฯ	มหาวิทยาลัยัยนเรศวร	30/11/65	1.30		มี	1
290	นางเบญจวรรณ ไชยะอาด	นักวิชาการสัตวบาล	พนักงานราชการ	ระบบการจัดการสารเคมี	ความรู้/ทักษะเฉพาะทางในสายงาน	อบรมกับหน่วยงานนอกกรมฯ	มหาวิทยาลัยัยนเรศวร	13/12/65	1.30		มี	1
291	นางเบญจวรรณ ไชยะอาด	นักวิชาการสัตวบาล	พนักงานราชการ	ระบบการจัดการของเสีย	ความรู้/ทักษะเฉพาะทางในสายงาน	อบรมกับหน่วยงานนอกกรมฯ	มหาวิทยาลัยัยนเรศวร	16/01/66	1.30		มี	1
292	นางเบญจวรรณ ไชยะอาด	นักวิชาการสัตวบาล	พนักงานราชการ	โครงการฝึกสมาธิ ชินนสาสมาธิ 1 (สมาธิขณะใจตนเอง)	ภาวะผู้นำ/คุณธรรม/จริยธรรม	ชุมชนนักปฏิบัติ(CoP)	ศทวช.	12/01/66	6.00		มี	1
293	นางเบญจวรรณ ไชยะอาด	นักวิชาการสัตวบาล	พนักงานราชการ	ลักษณะทางกายภาพของห้องปฏิบัติการอุปกรณ์และเครื่องมือ	ความรู้/ทักษะเฉพาะทางในสายงาน	อบรมกับหน่วยงานนอกกรมฯ	มหาวิทยาลัยัยนเรศวร	14/02/66	1.30		มี	1
294	นางเบญจวรรณ ไชยะอาด	นักวิชาการสัตวบาล	พนักงานราชการ	การใช้เครื่องมือดิจิทัลเพื่อการทำงานภาครัฐ	การใช้เทคโนโลยี	อบรมกับหน่วยงานนอกกรมฯ	สถาบันพัฒนาบุคลากรภาครัฐด้านดิจิทัล	6/06/2566	3.15		มี	2
295	นางเบญจวรรณ ไชยะอาด	นักวิชาการสัตวบาล	พนักงานราชการ	การให้ความรู้พื้นฐานเกี่ยวกับความปลอดภัยในห้องปฏิบัติการ	ความรู้/ทักษะเฉพาะทางในสายงาน	อบรมกับหน่วยงานนอกกรมฯ	มหาวิทยาลัยัยนเรศวร	18/04/2566	1.30		มี	2
296	นางเบญจวรรณ ไชยะอาด	นักวิชาการสัตวบาล	พนักงานราชการ	การจัดการข้อมูลและเอกสารสำหรับงานความปลอดภัยในห้องปฏิบัติการ	ความรู้/ทักษะเฉพาะทางในสายงาน	อบรมกับหน่วยงานนอกกรมฯ	มหาวิทยาลัยัยนเรศวร	9/05/2566	1.30		มี	2

ผลการพัฒนาบุคลากร

ที่	ค่านำหน้าชื่อ (ไม่ใช้ตัวย่อ)/ชื่อ-สกุล	ตำแหน่ง/ ระดับ	ประเภท	ระบุชื่อเรื่อง/หลักสูตรที่พัฒนา	ความสอดคล้องตามความรู้/ทักษะ/คุณลักษณะที่กำหนด	วิธีการพัฒนา	หน่วยงานที่จัด	ช่วงเวลา (วันที่)	จำนวนชั่วโมง	ค่าธรรมเนียมหลักสูตร (ถ้ามี) (บาท)	รายงานผลการดำเนินงาน	รอบการประเมิน
297	นางเบญจวรรณ ไชยะฮาด	นักวิชาการสัตวบาล	พนักงานราชการ	แนวทางการตรวจสอบสภาพทางกายภาพของอาคารเพื่อความปลอดภัยในการทำงาน	ภาวะผู้นำ/คุณธรรม/จริยธรรม	อบรมกับหน่วยงานนอกกรม	มหาวิทยาลัยนเรศวร	23/05/2566	1.30		มี	2
298	นางเบญจวรรณ ไชยะฮาด	นักวิชาการสัตวบาล	พนักงานราชการ	ข้อกำหนด ISO/IEC 17025:2017	ความรู้/ทักษะเฉพาะทางในสายงาน	อบรมกับหน่วยงานในกรม	สถาบันสุภาพพลีร์แห่งชาติ	6 7/07/2566	12.00		มี	2
299	นางเบญจวรรณ ไชยะฮาด	นักวิชาการสัตวบาล	พนักงานราชการ	การจัดการเครื่องมือตามมาตรฐาน ISO/IEC 17025:2017 และการรับรองห้องปฏิบัติการตามเดิม	ความรู้/ทักษะเฉพาะทางในสายงาน	อบรมกับหน่วยงานในกรม	สถาบันสุภาพพลีร์แห่งชาติ	7 8/08/2566	12.00		มี	2
300	นางเบญจวรรณ ไชยะฮาด	นักวิชาการสัตวบาล	พนักงานราชการ	การตรวจติดตามคุณภาพภายใน	ความรู้/ทักษะเฉพาะทางในสายงาน	อบรมกับหน่วยงานในกรม	สถาบันสุภาพพลีร์แห่งชาติ	16 17/08/2566	12.00		มี	2
301	นายประสิทธิ์ชัย เทพจินดา	พนักงานประจำห้องทดลอง	พนักงานราชการ	ลักษณะทางกายภาพของห้องปฏิบัติการอุปกรณ์และเครื่องมือ	ความรู้/ทักษะเฉพาะทางในสายงาน	อบรมกับหน่วยงานนอกกรม	มหาวิทยาลัยนเรศวร	14/02/66	1.30		มี	1
302	นายประสิทธิ์ชัย เทพจินดา	พนักงานประจำห้องทดลอง	พนักงานราชการ	การใช้เครื่องมือดิจิทัลเพื่อการทำงานภาครัฐ	การใช้เทคโนโลยี	อบรมกับหน่วยงานนอกกรม	สถาบันพัฒนาบุคลากรภาครัฐด้านดิจิทัล	16/06/2566	3.15		มี	2
303	นายประสิทธิ์ชัย เทพจินดา	พนักงานประจำห้องทดลอง	พนักงานราชการ	แนวทางการตรวจสอบสภาพทางกายภาพของอาคารเพื่อความปลอดภัยในการทำงาน	ความรู้/ทักษะเฉพาะทางในสายงาน	อบรมกับหน่วยงานนอกกรม	มหาวิทยาลัยนเรศวร	23/05/2566	1.30		มี	2
304	นายประสิทธิ์ชัย เทพจินดา	พนักงานประจำห้องทดลอง	พนักงานราชการ	การตรวจประเมินประสิทธิภาพน้ำ และวิธีการเก็บน้ำจากคอกสัตว์ทดลอง	ความรู้/ทักษะเฉพาะทางในสายงาน	สอนงาน	ฝ่ายบริหารจัดการห้องปฏิบัติการ	11/08/2566	1.00		มี	2
305	นายประสิทธิ์ชัย เทพจินดา	พนักงานประจำห้องทดลอง	พนักงานราชการ	ข้อกำหนด ISO/IEC 17025:2017	ความรู้/ทักษะเฉพาะทางในสายงาน	อบรมกับหน่วยงานในกรม	สถาบันสุภาพพลีร์แห่งชาติ	6 7/07/2566	12.00		มี	2
306	นายประสิทธิ์ชัย เทพจินดา	พนักงานประจำห้องทดลอง	พนักงานราชการ	การทดสอบประสิทธิภาพของรังสีซินป้องกันโรคพิษสุนัขบ้าสำหรับสัตว์	ความรู้/ทักษะเฉพาะทางในสายงาน	ชุมชนนักปฏิบัติ(CoP)	ศทวช.	8/05/2566 5/07/2566	72.00		มี	2
307	นางสมใจ พิมพ์ปฎุ	พนักงานห้องปฏิบัติการ	พนักงานราชการ	ข้อกำหนด ISO 17025:2017	ความรู้/ทักษะเฉพาะทางในสายงาน	อบรมกับหน่วยงานนอกกรม	กรมวิทยาศาสตร์บริการ	04/11/65	2.00		มี	1
308	นางสมใจ พิมพ์ปฎุ	พนักงานห้องปฏิบัติการ	พนักงานราชการ	ระบบการจัดการสารเคมี	ความรู้/ทักษะเฉพาะทางในสายงาน	อบรมกับหน่วยงานนอกกรม	มหาวิทยาลัยนเรศวร	13/12/65	1.30		มี	1
309	นางสมใจ พิมพ์ปฎุ	พนักงานห้องปฏิบัติการ	พนักงานราชการ	โครงการฝึกสมาธิ ชินนสามาธิ 1 (สมาธิชนะใจตนเอง)	ภาวะผู้นำ/คุณธรรม/จริยธรรม	ชุมชนนักปฏิบัติ(CoP)	ศทวช.	12/01/66	6.00		มี	1
310	นางสมใจ พิมพ์ปฎุ	พนักงานห้องปฏิบัติการ	พนักงานราชการ	การใช้เครื่องมือดิจิทัลเพื่อการทำงานภาครัฐ	การใช้เทคโนโลยี	อบรมกับหน่วยงานนอกกรม	สถาบันพัฒนาบุคลากรภาครัฐด้านดิจิทัล	6/06/2566	3.15		มี	2
311	นางสมใจ พิมพ์ปฎุ	พนักงานห้องปฏิบัติการ	พนักงานราชการ	การให้ความรู้พื้นฐานเกี่ยวกับความปลอดภัยในห้องปฏิบัติการ	ความรู้/ทักษะเฉพาะทางในสายงาน	อบรมกับหน่วยงานนอกกรม	มหาวิทยาลัยนเรศวร	18/04/2566	1.30		มี	2
312	นางสมใจ พิมพ์ปฎุ	พนักงานห้องปฏิบัติการ	พนักงานราชการ	การจัดการข้อมูลและเอกสาร	ความรู้/ทักษะเฉพาะทางในสายงาน	อบรมกับหน่วยงานนอกกรม	มหาวิทยาลัยนเรศวร	9/05/2566	1.30		มี	2
313	นางสมใจ พิมพ์ปฎุ	พนักงานห้องปฏิบัติการ	พนักงานราชการ	การตรวจประเมินประสิทธิภาพน้ำ และวิธีการเก็บน้ำจากคอกสัตว์ทดลอง	ความรู้/ทักษะเฉพาะทางในสายงาน	สอนงาน	มหาวิทยาลัยนเรศวร	11/08/2566	1.00		มี	2
314	นางสมใจ พิมพ์ปฎุ	พนักงานห้องปฏิบัติการ	พนักงานราชการ	ข้อกำหนด ISO/IEC 17025:2017	ความรู้/ทักษะเฉพาะทางในสายงาน	อบรมกับหน่วยงานในกรม	สถาบันสุภาพพลีร์แห่งชาติ	6 7/07/2566	12.00		มี	2
315	นางสุนันท์ คະเนสุช	พนักงานห้องปฏิบัติการ	พนักงานราชการ	ระบบการจัดการสารเคมี	ความรู้/ทักษะเฉพาะทางในสายงาน	อบรมกับหน่วยงานนอกกรม	มหาวิทยาลัยนเรศวร	13/12/65	1.30		มี	1
316	นางสุนันท์ คະเนสุช	พนักงานห้องปฏิบัติการ	พนักงานราชการ	โครงการฝึกสมาธิ ชินนสามาธิ 1 (สมาธิชนะใจตนเอง)	ภาวะผู้นำ/คุณธรรม/จริยธรรม	ชุมชนนักปฏิบัติ(CoP)	ศทวช.	12/01/66	6.00		มี	1
317	นางสุนันท์ คະเนสุช	พนักงานห้องปฏิบัติการ	พนักงานราชการ	การจัดการข้อมูลและเอกสาร	ความรู้/ทักษะเฉพาะทางในสายงาน	อบรมกับหน่วยงานนอกกรม	มหาวิทยาลัยนเรศวร	9/05/2566	1.30		มี	2
318	นางสุนันท์ คະเนสุช	พนักงานห้องปฏิบัติการ	พนักงานราชการ	มาตรฐานการอบรมภาสภาสข้อมูลภาครัฐ	การใช้เทคโนโลยี	อบรมกับหน่วยงานนอกกรม	สถาบันพัฒนาบุคลากรภาครัฐด้านดิจิทัล	7/06/2566	0.30		มี	2
319	นางสุนันท์ คະเนสุช	พนักงานห้องปฏิบัติการ	พนักงานราชการ	การตรวจประเมินประสิทธิภาพน้ำ และวิธีการเก็บน้ำจากคอกสัตว์ทดลอง	ความรู้/ทักษะเฉพาะทางในสายงาน	สอนงาน	ฝ่ายบริหารจัดการห้องปฏิบัติการ	11/08/2566	1.00		มี	2

ผลการพัฒนาบุคลากร

ที่	คำนำหน้าชื่อ (ไม่ใช่ ตัวย่อ)/ ชื่อ-สกุล	ตำแหน่ง/ ระดับ	ประเภท	ระบุชื่อเรื่อง/หลักสูตรที่พัฒนา	ความสอดคล้องตามความรู้/ทักษะ/ คุณลักษณะที่กำหนด	วิธีการพัฒนา	หน่วยงานที่จัด	ช่วงเวลา (วันที่)	จำนวน ชั่วโมง	ค่าธรรมเนียม หลักสูตร (ถ้ามี) (บาท)	รายงานผล การ นำไปใช้ ประโยชน์	รอบ การ ประเมิน
320	นางสุนันท์ คະเนสุช	พนักงานห้องปฏิบัติการ	พนักงาน	ข้อกำหนด ISO/IEC 17025:2017	ความรู้/ทักษะเฉพาะทางในสายงาน	อบรมกับหน่วยงานในกรมฯ	สถาบันสุขภาพสัตว์แห่งชาติ	6 7/07/2566	12.00		มี	2
321	นายชีวิต บุชปวนิช	พนักงานห้องปฏิบัติการ	พนักงาน	โครงการฝึกสมาธิ จินนศาสตร์ 1 (สมาธิขณะใจตนเอง)	ภาวะผู้นำ/คุณธรรม/จริยธรรม	ชุมชนนักปฏิบัติ(CoP)	ศทวช.	12/01/66	6.00		มี	1
322	นายชีวิต บุชปวนิช	พนักงานห้องปฏิบัติการ	พนักงาน	ลักษณะทางกายภาพของห้องปฏิบัติการอุปกรณ์และเครื่องมือ	ความรู้/ทักษะเฉพาะทางในสายงาน	อบรมกับหน่วยงานนอกกรมฯ	มหาวิทยาลัยนเรศวร	14/02/66	1.30		มี	1
323	นายชีวิต บุชปวนิช	พนักงานห้องปฏิบัติการ	พนักงาน	ธรรมาภิบาลข้อมูลภาครัฐ	การใช้เทคโนโลยี	อบรมกับหน่วยงานนอกกรมฯ	สถาบันพัฒนาบุคลากรภาครัฐด้านดิจิทัล	7/06/2566	0.30		มี	2
324	นายชีวิต บุชปวนิช	พนักงานห้องปฏิบัติการ	พนักงาน	การให้ความรู้พื้นฐานเกี่ยวกับความปลอดภัยในห้องปฏิบัติการ	ความรู้/ทักษะเฉพาะทางในสายงาน	อบรมกับหน่วยงานนอกกรมฯ	มหาวิทยาลัยนเรศวร	18/04/2566	1.30		มี	2
325	นายชีวิต บุชปวนิช	พนักงานห้องปฏิบัติการ	พนักงาน	การจัดการข้อมูลและเอกสาร	ภาวะผู้นำ/คุณธรรม/จริยธรรม	อบรมกับหน่วยงานนอกกรมฯ	มหาวิทยาลัยนเรศวร	9/05/2566	1.30		มี	2
326	นายชีวิต บุชปวนิช	พนักงานห้องปฏิบัติการ	พนักงาน	แนวทางการตรวจสอบสภาพทางกายภาพของอาคารเพื่อความปลอดภัยในการทำงาน	ความรู้/ทักษะเฉพาะทางในสายงาน	อบรมกับหน่วยงานนอกกรมฯ	มหาวิทยาลัยนเรศวร	23/05/2566	1.30		มี	2
327	นายชีวิต บุชปวนิช	พนักงานห้องปฏิบัติการ	พนักงาน	การตรวจประเมินสภาพน้ำและวิธีการเก็บน้ำจากคอกสัตว์ทดลอง	ความรู้/ทักษะเฉพาะทางในสายงาน	สอนงาน	ฝ่ายบริหารจัดการห้องปฏิบัติการ	11/08/2566	1.00		มี	2
328	นายชีวิต บุชปวนิช	พนักงานห้องปฏิบัติการ	พนักงาน	ข้อกำหนด ISO/IEC 17025:2017	ความรู้/ทักษะเฉพาะทางในสายงาน	อบรมกับหน่วยงานในกรมฯ	สถาบันสุขภาพสัตว์แห่งชาติ	6 7/07/2566	12.00		มี	2
329	นายประกอบ เมยสูงเนิน	พนักงานห้องปฏิบัติการ	พนักงาน	ข้อกำหนด ISO 17025:2017	ความรู้/ทักษะเฉพาะทางในสายงาน	อบรมกับหน่วยงานนอกกรมฯ	กรมวิทยาศาสตร์บริการ	03/11/65	2.00		มี	1
330	นายประกอบ เมยสูงเนิน	พนักงานห้องปฏิบัติการ	พนักงาน	โครงการฝึกสมาธิ จินนศาสตร์ 1 (สมาธิขณะใจตนเอง)	ภาวะผู้นำ/คุณธรรม/จริยธรรม	ชุมชนนักปฏิบัติ(CoP)	ศทวช.	12/01/66	6.00		มี	1
331	นายประกอบ เมยสูงเนิน	พนักงานห้องปฏิบัติการ	พนักงาน	มาตรฐานกรอบธรรมาภิบาลข้อมูลภาครัฐ	การใช้เทคโนโลยี	อบรมกับหน่วยงานนอกกรมฯ	สถาบันพัฒนาบุคลากรภาครัฐด้านดิจิทัล	23/05/2566	0.30		มี	2
332	นายประกอบ เมยสูงเนิน	พนักงานห้องปฏิบัติการ	พนักงาน	แนวทางการตรวจสอบสภาพทางกายภาพของอาคารเพื่อความปลอดภัยในการทำงาน	ความรู้/ทักษะเฉพาะทางในสายงาน	อบรมกับหน่วยงานนอกกรมฯ	มหาวิทยาลัยนเรศวร	23/05/2566	1.30		มี	2
333	นายประกอบ เมยสูงเนิน	พนักงานห้องปฏิบัติการ	พนักงาน	การตรวจประเมินสภาพน้ำ และวิธีการเก็บน้ำจากคอกสัตว์ทดลอง	ความรู้/ทักษะเฉพาะทางในสายงาน	สอนงาน	ฝ่ายบริหารจัดการห้องปฏิบัติการ	11/08/2566	1.00		มี	2
334	นายณัฐพงศ์ อุดม	พนักงานห้องปฏิบัติการ	พนักงาน	การใช้เครื่องมือดิจิทัลเพื่อการทำงานภาครัฐ	การใช้เทคโนโลยี	อบรมกับหน่วยงานนอกกรมฯ	สถาบันพัฒนาบุคลากรภาครัฐด้านดิจิทัล	7/11/65	3.15		มี	1
335	นายณัฐพงศ์ อุดม	พนักงานห้องปฏิบัติการ	พนักงาน	การตรวจติดตามคุณภาพภายในตามมาตรฐาน ISO/IEC 17025:2017	ความรู้/ทักษะเฉพาะทางในสายงาน	อบรมกับหน่วยงานนอกกรมฯ	กรมวิทยาศาสตร์บริการ	22/11/65	2.00		มี	1
336	นายณัฐพงศ์ อุดม	พนักงานห้องปฏิบัติการ	พนักงาน	ความปลอดภัยในการใช้งานตู้ชีววินeries	ความรู้/ทักษะเฉพาะทางในสายงาน	อบรมกับหน่วยงานนอกกรมฯ	ESCO BIOLOGICAL SAFETY INSTITUTE	22/11/65	4.00		มี	1
337	นายณัฐพงศ์ อุดม	พนักงานห้องปฏิบัติการ	พนักงาน	โครงการฝึกสมาธิ จินนศาสตร์ 1 (สมาธิขณะใจตนเอง)	ภาวะผู้นำ/คุณธรรม/จริยธรรม	ชุมชนนักปฏิบัติ(CoP)	ศทวช.	12/01/66	6.00		มี	1
338	นายณัฐพงศ์ อุดม	พนักงานห้องปฏิบัติการ	พนักงาน	ลักษณะทางกายภาพของห้องปฏิบัติการอุปกรณ์และเครื่องมือ	ความรู้/ทักษะเฉพาะทางในสายงาน	อบรมกับหน่วยงานนอกกรมฯ	มหาวิทยาลัยนเรศวร	14/02/66	1.30		มี	1
339	นายณัฐพงศ์ อุดม	พนักงานห้องปฏิบัติการ	พนักงาน	การใช้เครื่องมือดิจิทัลเพื่อการทำงานภาครัฐ	การใช้เทคโนโลยี	อบรมกับหน่วยงานนอกกรมฯ	สถาบันพัฒนาบุคลากรภาครัฐด้านดิจิทัล	2/05/2566	3.15		มี	2
340	นายณัฐพงศ์ อุดม	พนักงานห้องปฏิบัติการ	พนักงาน	การให้ความรู้พื้นฐานเกี่ยวกับความปลอดภัยในห้องปฏิบัติการ	ความรู้/ทักษะเฉพาะทางในสายงาน	อบรมกับหน่วยงานนอกกรมฯ	มหาวิทยาลัยนเรศวร	18/04/2566	1.30		มี	2
341	นายณัฐพงศ์ อุดม	พนักงานห้องปฏิบัติการ	พนักงาน	การจัดการข้อมูลและเอกสาร	ความรู้/ทักษะเฉพาะทางในสายงาน	อบรมกับหน่วยงานนอกกรมฯ	มหาวิทยาลัยนเรศวร	9/05/2566	1.30		มี	2
342	นายณัฐพงศ์ อุดม	พนักงานห้องปฏิบัติการ	พนักงาน	การตรวจประเมินสภาพน้ำ และวิธีการเก็บน้ำจากคอกสัตว์ทดลอง	ความรู้/ทักษะเฉพาะทางในสายงาน	สอนงาน	ฝ่ายบริหารจัดการห้องปฏิบัติการ	11/08/2566	1.00		มี	2

ผลการพัฒนาบุคลากร

ที่	คำนำหน้าชื่อ (ไม่ใช้ตัวย่อ)/ชื่อ-สกุล	ตำแหน่ง/ระดับ	ประเภท	ระบุชื่อเรื่อง/หลักสูตรที่พัฒนา	ความสอดคล้องตามความรู้/ทักษะ/คุณลักษณะที่กำหนด	วิธีการพัฒนา	หน่วยงานที่จัด	ช่วงเวลา (วันที่)	จำนวนชั่วโมง	ค่าธรรมเนียมหลักสูตร (ถ้ามี) (บาท)	รายงานผลการนำไปใช้ประโยชน์	รอบการประเมิน
343	นายณัฐพงศ์ อุดม	พนักงานห้องปฏิบัติการ	พนักงาน	ข้อกำหนด ISO/IEC 17025:2017	ความรู้/ทักษะเฉพาะทางในสายงาน	อบรมกับหน่วยงานในกรมฯ	สถาบันสุขภาพสัตว์แห่งชาติ	6 7/07/2566	12.00		มี	2
344	นายณัฐพงศ์ อุดม	พนักงานห้องปฏิบัติการ	พนักงาน	การจัดการเครื่องมือตามมาตรฐาน ISO/IEC 17025 และการรับรองห้องปฏิบัติการ สอดคล้อง	ความรู้/ทักษะเฉพาะทางในสายงาน	อบรมกับหน่วยงานในกรมฯ	สถาบันสุขภาพสัตว์แห่งชาติ	7 8/08/2566	12.00		มี	2
345	นายณัฐพงศ์ อุดม	พนักงานห้องปฏิบัติการ	พนักงาน	การตรวจติดตามคุณภาพภายใน	ความรู้/ทักษะเฉพาะทางในสายงาน	อบรมกับหน่วยงานในกรมฯ	สถาบันสุขภาพสัตว์แห่งชาติ	16 17/08/2566	12.00		มี	2
346	นายเกรียงไกร ไชยคำ	นายสัตวแพทย์ชำนาญการพิเศษ	ข้าราชการ	ความปลอดภัยในการใช้งานตู้ชีววินeries	ความรู้/ทักษะเฉพาะทางในสายงาน	อบรมกับหน่วยงานนอกกรมฯ	ESCO๒ BIOLOGICAL SAFETY INSTITUTE	22/11/65	4.00		มี	1
347	นายเกรียงไกร ไชยคำ	นายสัตวแพทย์ชำนาญการพิเศษ	ข้าราชการ	ความเข้าใจและการใช้เทคโนโลยีดิจิทัลอย่างมีประสิทธิภาพ	การใช้เทคโนโลยี	อบรมกับหน่วยงานนอกกรมฯ	สถาบันพัฒนาบุคลากรภาครัฐด้านดิจิทัล	20/2/66	2.30		มี	1
348	นายเกรียงไกร ไชยคำ	นายสัตวแพทย์ชำนาญการพิเศษ	ข้าราชการ	ข้อกำหนด ISO/IEC 17025:2017	ความรู้/ทักษะเฉพาะทางในสายงาน	อบรมกับหน่วยงานในกรมฯ	สถาบันสุขภาพสัตว์แห่งชาติ	6 8/07/2566	12.00		มี	2
349	นายเกรียงไกร ไชยคำ	นายสัตวแพทย์ชำนาญการพิเศษ	ข้าราชการ	การจัดการเครื่องมือตามมาตรฐาน ISO/IEC 17025:2017 และการรับรองห้องปฏิบัติการ สอดคล้อง	ความรู้/ทักษะเฉพาะทางในสายงาน	อบรมกับหน่วยงานในกรมฯ	สถาบันสุขภาพสัตว์แห่งชาติ	7 8/08/2566	12.00		มี	2
350	นายเกรียงไกร ไชยคำ	นายสัตวแพทย์ชำนาญการพิเศษ	ข้าราชการ	การตรวจติดตามคุณภาพภายใน	ความรู้/ทักษะเฉพาะทางในสายงาน	อบรมกับหน่วยงานในกรมฯ	สถาบันสุขภาพสัตว์แห่งชาติ	16 17/08/2566	12.00		มี	2
351	นายเกรียงไกร ไชยคำ	นายสัตวแพทย์ชำนาญการพิเศษ	ข้าราชการ	การทดสอบประสิทธิภาพของวัคซีนป้องกันโรคพิษสุนัขบ้าสำหรับสัตว์	ความรู้/ทักษะเฉพาะทางในสายงาน	ชุมชนนักปฏิบัติ(CoP)	ศทวช.	8/05/2566 5/07/2566	72.00		มี	2
352	นายวิชณุ ยุติบรรพ์	พนักงานห้องปฏิบัติการ	พนักงาน	ความเข้าใจและการใช้เทคโนโลยีดิจิทัลอย่างมีประสิทธิภาพ	การใช้เทคโนโลยี	อบรมกับหน่วยงานนอกกรมฯ	สถาบันพัฒนาบุคลากรภาครัฐด้านดิจิทัล	20/2/66	2.30		มี	1
353	นายวิชณุ ยุติบรรพ์	พนักงานห้องปฏิบัติการ	พนักงาน	5 ส	จิตอาสา/บริการ	อบรมกับหน่วยงานในกรมฯ	ศทวช.	17/2/66	3.00		มี	1
354	นายวิชณุ ยุติบรรพ์	พนักงานห้องปฏิบัติการ	พนักงาน	ข้อกำหนด ISO 17025:2017	ความรู้/ทักษะเฉพาะทางในสายงาน	อบรมกับหน่วยงานนอกกรมฯ	กรมวิทยาศาสตร์บริการ	12/6/2566	2.00		มี	2
355	นายวิชณุ ยุติบรรพ์	พนักงานห้องปฏิบัติการ	พนักงาน	ข้อกำหนด ISO 17025:2017	ความรู้/ทักษะเฉพาะทางในสายงาน	อบรมกับหน่วยงานในกรมฯ	สถาบันสุขภาพสัตว์แห่งชาติ	6 7/07/2566	12.00		มี	2
356	นายวิชณุ ยุติบรรพ์	พนักงานห้องปฏิบัติการ	พนักงาน	การทดสอบประสิทธิภาพของวัคซีนป้องกันโรคพิษสุนัขบ้าสำหรับสัตว์	ความรู้/ทักษะเฉพาะทางในสายงาน	ชุมชนนักปฏิบัติ(CoP)	ศทวช.	8/05/2566 5/07/2566	72.00		มี	2
357	นายทวี ศรีม่วง	พนักงานห้องปฏิบัติการ	พนักงาน	โครงการฝึกสมาธิ ชินสาสมาธิ 1 (สมาธิชนะใจตนเอง)	ภาวะผู้นำ/คุณธรรม/จริยธรรม	ชุมชนนักปฏิบัติ(CoP)	ศทวช.	12/01/66	6.00		มี	1
358	นายทวี ศรีม่วง	พนักงานห้องปฏิบัติการ	พนักงาน	ระบบการจัดการของเสีย	ความรู้/ทักษะเฉพาะทางในสายงาน	อบรมกับหน่วยงานนอกกรมฯ	มหาวิทยาลัยนเรศวร	16/1/66	1.30		มี	1
359	นายทวี ศรีม่วง	พนักงานห้องปฏิบัติการ	พนักงาน	5 ส	จิตอาสา/บริการ	อบรมกับหน่วยงานในกรมฯ	ศทวช.	17/2/66	3.00		มี	1
360	นายทวี ศรีม่วง	พนักงานห้องปฏิบัติการ	พนักงาน	ความเข้าใจและการใช้เทคโนโลยีดิจิทัลอย่างมีประสิทธิภาพ	การใช้เทคโนโลยี	อบรมกับหน่วยงานนอกกรมฯ	สถาบันพัฒนาบุคลากรภาครัฐด้านดิจิทัล	20/2/66	2.30		มี	1
361	นายทวี ศรีม่วง	พนักงานห้องปฏิบัติการ	พนักงาน	ข้อกำหนด ISO 17025:2017	ความรู้/ทักษะเฉพาะทางในสายงาน	อบรมกับหน่วยงานนอกกรมฯ	กรมวิทยาศาสตร์บริการ	12/6/2566	2.00		มี	2
362	นายทวี ศรีม่วง	พนักงานห้องปฏิบัติการ	พนักงาน	การตรวจประสิทธิภาพน้ำ และวิธีการเก็บน้ำจากคอกสัตว์ทดลอง	ความรู้/ทักษะเฉพาะทางในสายงาน	สอนงาน	ฝ่ายบริหารจัดการห้องปฏิบัติการ	11/8/2566	1.00		มี	2
363	นายมานิตย์ อยู่เจริญ	พนักงานห้องปฏิบัติการ	พนักงาน	ลักษณะทางกายภาพของห้องปฏิบัติการ อุปกรณ์และเครื่องมือ	ความรู้/ทักษะเฉพาะทางในสายงาน	อบรมกับหน่วยงานนอกกรมฯ	มหาวิทยาลัยนเรศวร	14/2/66	1.30		มี	1
364	นายมานิตย์ อยู่เจริญ	พนักงานห้องปฏิบัติการ	พนักงาน	ระบบการป้องกันและแก้ไขภัยอันตราย	ความรู้/ทักษะเฉพาะทางในสายงาน	อบรมกับหน่วยงานนอกกรมฯ	มหาวิทยาลัยนเรศวร	15/03/2566	1.30		มี	1
365	นายมานิตย์ อยู่เจริญ	พนักงานห้องปฏิบัติการ	พนักงาน	ความเข้าใจและการใช้เทคโนโลยีดิจิทัลอย่างมีประสิทธิภาพ	การใช้เทคโนโลยี	อบรมกับหน่วยงานนอกกรมฯ	สถาบันพัฒนาบุคลากรภาครัฐด้านดิจิทัล	22/03/2566	2.30		มี	1

ผลการพัฒนาบุคลากร

ที่	ค่านำหน้าชื่อ (ไม่ใช่ ตัวย่อ)/ ชื่อ-สกุล	ตำแหน่ง/ ระดับ	ประเภท	ระบุชื่อเรื่อง/หลักสูตรที่พัฒนา	ความสอดคล้องตามความรู้/ทักษะ/ คุณลักษณะที่กำหนด	วิธีการพัฒนา	หน่วยงานที่จัด	ช่วงเวลา (วันที่)	จำนวน ชั่วโมง	ค่าธรรมเนียม หลักสูตร (ถ้ามี) (บาท)	รายงานผล การ นำไปใช้ ประโยชน์	รอบ การ ประเมิน
266	นายมานิตย์ อยู่เจริญ	พนักงานห้องปฏิบัติการ	พนักงาน	แนวทางการตรวจสอบสภาพทางกายภาพของอาคารเพื่อความปลอดภัยในการทำงาน	ความรู้/ทักษะเฉพาะทางในสายงาน	อบรมกับหน่วยงานนอกกรมฯ	มหาวิทยาลัยนเรศวร	23/5/2566	3.00		มี	2
267	นายมานิตย์ อยู่เจริญ	พนักงานห้องปฏิบัติการ	พนักงาน	ข้อกำหนด ISO 17025:2017	ความรู้/ทักษะเฉพาะทางในสายงาน	อบรมกับหน่วยงานในกรมฯ	สถาบันสุขภาพสัตว์แห่งชาติ	6 7/07/2566	12.00		มี	2
268	นายมานิตย์ อยู่เจริญ	พนักงานห้องปฏิบัติการ	พนักงาน	การตรวจประสิทธิภาพหน้า และวิธีการเก็บน้ำจากคอกสัตว์ทดลอง	ความรู้/ทักษะเฉพาะทางในสายงาน	สอนงาน	ฝ่ายบริหารจัดการห้องปฏิบัติการ	11/8/2566	1.00		มี	2
269	นายมานิตย์ อยู่เจริญ	พนักงานห้องปฏิบัติการ	พนักงาน	การทดสอบประสิทธิภาพของวัคซีนป้องกันโรคพิษสุนัขบ้าสำหรับสัตว์	ความรู้/ทักษะเฉพาะทางในสายงาน	ชุมชนนักปฏิบัติ(CoP)	ศทวช.	8/05/2566 5/07/2566	72.00		มี	2
270	นายสมพงษ์ พลจันทร์	พนักงานห้องปฏิบัติการ	พนักงาน	โครงการฝึกสมาธิ ชินลาสมาธิ 1 (สมาธิขณะใจตนเอง)	ภาวะผู้นำ/คุณธรรม/จริยธรรม	ชุมชนนักปฏิบัติ(CoP)	ศทวช.	12/01/66	6.00		มี	1
271	นายสมพงษ์ พลจันทร์	พนักงานห้องปฏิบัติการ	พนักงาน	ระบบการจัดการของเสีย	ความรู้/ทักษะเฉพาะทางในสายงาน	อบรมกับหน่วยงานนอกกรมฯ	มหาวิทยาลัยนเรศวร	16/1/66	1.30		มี	1

โครงการโดดเด่น

1. การทดสอบประสิทธิภาพของวัคซีนป้องกันโรคพิษสุนัขบ้าสำหรับสัตว์

ศูนย์ทดสอบและวิจัยคุณภาพชีววัตถุสำหรับสัตว์ ขอความอนุเคราะห์ เจ้าหน้าที่ผู้ปฏิบัติงานการทดสอบประสิทธิภาพของวัคซีนป้องกันโรคพิษสุนัขบ้า จากสถาบันชีววัตถุ กรมวิทยาศาสตร์การแพทย์ กระทรวงสาธารณสุข ได้แก่ นายกรพงศ์ ภิญญายุธิ ตำแหน่ง นักวิทยาศาสตร์การแพทย์ชำนาญการ นางสาวอัจฉริยา ทรงธนินิตย์ ตำแหน่ง นักวิทยาศาสตร์การแพทย์ปฏิบัติการ และ นางสาวยุธิกา ขาวมีชื่อ ตำแหน่ง นักวิทยาศาสตร์การแพทย์ปฏิบัติการ มาเป็นผู้สอนงานแก่บุคลากรผู้ที่ได้รับมอบหมายให้เป็นผู้ปฏิบัติงานทดสอบคุณภาพวัคซีนป้องกันโรคพิษสุนัขบ้าสำหรับสัตว์ของศูนย์ฯ ซึ่งสถาบันชีววัตถุเป็นหน่วยงานที่มีการศึกษาที่ตามกฎหมาย ในการทดสอบคุณภาพวัคซีนชนิดนี้ ซึ่งการสอนงานนี้ได้รับการสนับสนุนงบประมาณจากสำนักเทคโนโลยีชีวภัณฑ์สัตว์ จากโครงการพัฒนาวัคซีนป้องกันโรคพิษสุนัขบ้า ชนิด VIRAL VECTOR ร่วมกับคณะสัตวแพทยศาสตร์ มหาวิทยาลัยเกษตรศาสตร์ และสำนักเทคโนโลยีชีวภัณฑ์สัตว์ ปีงบประมาณ 2566-2567

1. วัตถุประสงค์

1. เพื่อพัฒนาบุคลากรให้มีความสามารถเป็นผู้ทดสอบประสิทธิภาพวัคซีนป้องกันโรคพิษสุนัขบ้าสำหรับสัตว์ได้ตามมาตรฐานที่กำหนด

2. เพื่อเตรียมความพร้อมและพัฒนาห้องปฏิบัติการทดสอบประสิทธิภาพวัคซีนป้องกันโรคพิษสุนัขบ้าสำหรับสัตว์

2. จำนวนบุคลากรที่เข้าร่วมกิจกรรม

จำนวน 11 คน

3. ช่วงเวลาการพัฒนา

ครั้งที่ 1 : วันที่ 8 – 10 พฤษภาคม 2566
ครั้งที่ 2 : วันที่ 23 – 25 พฤษภาคม 2566
ครั้งที่ 3 : วันที่ 3-5 กรกฎาคม 2566

4. การดำเนินกิจกรรม

เจ้าหน้าที่ของศูนย์ทดสอบและวิจัยคุณภาพชีววัตถุสำหรับสัตว์ ได้เรียนรู้การปฏิบัติงานทั้งภาคทฤษฎี และการปฏิบัติงานจริงในห้องปฏิบัติการและอาคารคอกสัตว์ทดลองโดยมีรายละเอียด ดังนี้

4.1 การเตรียมเชื้อพิษสุนัขบ้ามาตรฐาน CHALLENGE VIRUS STANDARD (CVS) การเพิ่มจำนวนไวรัสพิษสุนัขบ้าในสมองหนูขาว การเก็บตัวอย่างสมองหนูขาว การจัดเก็บ การทำ BANKING SYSTEM และการคำนวณค่า LD50 ของ CVS

วัตถุประสงค์

- เพื่อให้มีความรู้ ความเข้าใจและสามารถในการเพิ่มจำนวนไวรัสในสมอง หนูขาว การเก็บตัวอย่างสมองหนูขาว วิธีการเก็บเนื้อสมอง การบดเนื้อสมองและแยก SEED CVS จากเนื้อสมอง การแบ่งบรรจุและการทำ STOCK CANDIDATE WORKING SEED CVS การจัดเก็บและทำ BANKING SYSTEM

- เพื่อให้มีความรู้ ความเข้าใจ ในการคำนวณค่า LD50 ของ CVS โดยใช้โปรแกรม PROBIT ANALYSIS ใน BIOASSAY ASSIST



โครงการโดดเด่น

1. การทดสอบประสิทธิภาพของวัคซีนป้องกันโรคพิษสุนัขบ้าสำหรับสัตว์ (ต่อ)

4.2 การตรวจวิเคราะห์ปริมาณไกลโคโปรตีน (GLYCOPROTEIN) และเอกลักษณ์ในวัคซีนป้องกันโรคพิษสุนัขบ้าโดยวิธี ELISA

วัตถุประสงค์

- เพื่อให้มีความรู้ ความเข้าใจ และสามารถเตรียม REAGENT และการ COAT PLATE การ วิเคราะห์ ปริมาณไกลโคโปรตีนโดยวิธี ELISA รวมถึงวิเคราะห์ผล



4.3 การทดสอบความปราศจากการปนเปื้อนเชื้อแบคทีเรีย และเชื้อรา (STERILITY TEST) ของ CVS

วัตถุประสงค์

- เพื่อให้มีความรู้ ความเข้าใจ ในการเตรียมสารต่างๆ ที่ เกี่ยวข้องกับการทดสอบความปราศจากเชื้อ สามารถ ทำการทดสอบ STERILITY ด้วยวิธี DIRECT INOCULATION และการอ่านผลบนแผ่นเชื้อแบคทีเรีย และเชื้อราของ CVS ที่เตรียมไว้

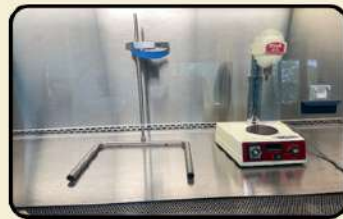

4.4 การตรวจวิเคราะห์ความแรงวัคซีนป้องกันโรคพิษสุนัข บ้าในหนูขาว โดยวิธี NATIONAL INSTITUTES OF HEALTH (NIH) TEST

วัตถุประสงค์

- เพื่อให้มีความรู้ ความเข้าใจ และสามารถเตรียมหนูขาว สำหรับการทดสอบ การเตรียมวัคซีนป้องกันโรคพิษสุนัขบ้า มาตรฐาน การเตรียมตัวอย่างวัคซีนป้องกันโรคพิษสุนัขบ้า ที่ใช้ทดสอบ การฉีดวัคซีนเข้าหนูขาว การเตรียมเชื้อไวรัส พิษสุนัขบ้าที่ใช้เป็นพืชกับ การสังเกตอาการหนูขาวหลังฉีด เชื้อพืชกับ และการคำนวณค่าที่ได้จากผลการทดสอบ

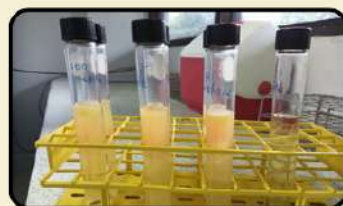
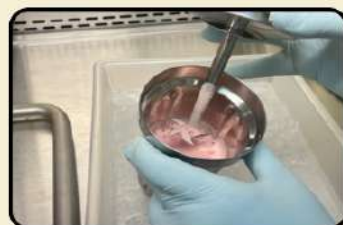

โครงการโดดเด่น

1. การทดสอบประสิทธิภาพของวัคซีนป้องกันโรคพิษสุนัขบ้าสำหรับสัตว์ (ต่อ)



5. ผลลัพธ์ที่ได้จากการสอนงาน

บุคลากรผู้เข้ารับการสอนงานของศูนย์ทดสอบและวิจัยคุณภาพชีววัตถุสำหรับสัตว์ ได้รับความรู้ ความเข้าใจ ด้านการทดสอบวัคซีนป้องกันโรคพิษสุนัขบ้าสำหรับสัตว์ตามมาตรฐานที่กำหนด สามารถเตรียมเชื้อพิษสุนัขบ้า มาตรฐาน CHALLENGE VIRUS STANDARD (CVS) สามารถตรวจวิเคราะห์ความแรงวัคซีนป้องกันโรคพิษสุนัขบ้าในหนูขาว โดยวิธี NIH TEST และมีความรู้ ความเข้าใจในการตรวจวิเคราะห์ปริมาณไกลโคโปรตีน (GLYCOPROTEIN) และเอกลักษณ์ในวัคซีนป้องกันโรคพิษสุนัขบ้าโดยวิธี ELISA สามารถวิเคราะห์ปัญหา และทำการแก้ไขได้ ศูนย์ทดสอบและวิจัยคุณภาพชีววัตถุสำหรับสัตว์มีความพร้อมในการทดสอบประสิทธิภาพวัคซีนป้องกันโรคพิษสุนัขบ้าสำหรับสัตว์ ทั้งห้องปฏิบัติการ BSL และอาคารคอกหนูขาว ซึ่งมีกรงเลี้ยงหนูทดลองแบบปลอดเชื้อชนิด INDIVIDUALLY VENTILATED CAGES (IVC) เครื่องดมยาสลบสัตว์ขนาดเล็ก และตู้ชีวนิรภัย สามารถรองรับการทดสอบวัคซีนป้องกันโรคพิษสุนัขบ้าสำหรับสัตว์

6. ข้อเสนอแนะ ปัญหาอุปสรรค และแนวทางการแก้ไข

การตรวจวิเคราะห์ปริมาณไกลโคโปรตีนและเอกลักษณ์ในวัคซีนป้องกันโรคพิษสุนัขบ้าโดยวิธี ELISA ในการเรียนการสอนครั้งนี้ไม่สามารถแปลผลได้ เนื่องจาก สารเคมี วัสดุและอุปกรณ์ที่ใช้ในการทดสอบที่ศูนย์ทดสอบมีความแตกต่างกับสถาบันชีววัตถุ เช่น 96 WELL PLATE, น้ำที่ใช้ในการเตรียมสารเคมี เป็นต้น

แนวทางการแก้ไข : จัดซื้อวัสดุ และน้ำชนิดเดียวกันกับสถาบันชีววัตถุ

ขั้นตอนการทดสอบความปราศจากการปนเปื้อนเชื้อแบคทีเรียและเชื้อรา พบว่า ตัวอย่างสมองหนูขาวที่เพิ่มจำนวนไวรัสพิษสุนัขบ้า มีการปนเปื้อนเชื้อแบคทีเรีย สาเหตุเกิดจากการเก็บตัวอย่างสมองหนูขาวทำในอาคารคอกเลี้ยงหนูขาว อาจมีการปนเปื้อนภายในตู้ชีวนิรภัย และมีปริมาณบุคลากรที่ทำการทดสอบจำนวนมาก รวมทั้งอุปกรณ์ในการเก็บตัวอย่างไม่ปราศจากเชื้อ เป็นต้น

แนวทางการแก้ไข : ทดสอบการเก็บตัวอย่างสมองหนูขาวภายในห้องปฏิบัติการไวรัสแทนอาคารคอกเลี้ยงหนูขาว จัดเตรียมอุปกรณ์ในการเก็บตัวอย่างให้พร้อม ตรวจสอบการทำงานและสอบเทียบตู้ชีวนิรภัยอย่างสม่ำเสมอ

7. แนวคิดเพื่อการพัฒนางาน

มีการจัดเตรียมเชื้อ CHALLENGE VIRUS STANDARD (CVS) โดยจัดซื้อเชื้อพิษสุนัขบ้าตามมาตรฐาน ATCC และมีการจัดหาหนูขาวเพื่อนำมาทดสอบการเพิ่มจำนวนไวรัส และหาค่า LD50 ของ CVS เพื่อใช้เป็นเชื้อไวรัสพิษสุนัขบ้าอ้างอิง รวมทั้งจัดหาวัคซีนมาตรฐาน เพื่อเตรียมความพร้อมในการทดสอบวัคซีนป้องกันโรคพิษสุนัขบ้าต่อไป ส่งบุคลากรไปอบรมเรื่องการตรวจวิเคราะห์ปริมาณไกลโคโปรตีนและเอกลักษณ์ในวัคซีนป้องกันโรคพิษสุนัขบ้าโดยวิธี ELISA กับสถาบันชีววัตถุเพิ่มเติม

โครงการโดดเด่น

2. การทดสอบคุณภาพวัคซีนล้มปีสกิน ชนิดเชื้อเป็น

จากที่พบว่าการระบาดของโรคล้มปีสกิน สำนักรักษาควบคุมโรคระบาดสัตว์ กรมปศุสัตว์ มีการจัดซื้อวัคซีนโรคล้มปีสกิน ชนิดเชื้อเป็น เพื่อลดและป้องกันการการแพร่ระบาดของโรคไม่ให้แพร่กระจายมากขึ้น และก่อนมีการนำส่งวัคซีนให้กับเกษตรกร จะมีการส่งตัวอย่างให้กับ ศูนย์ทดสอบและวิจัยคุณภาพชีววัตถุสำหรับสัตว์ (ศทวช.) สถาบันสุขภาพสัตว์แห่งชาติ เพื่อตรวจสอบคุณภาพชีววัตถุสำหรับสัตว์ โดยการทดสอบมีดังนี้

1. การตรวจสอบลักษณะภายนอก
2. การตรวจสอบสภาพสุญญากาศ
3. การทดสอบปริมาณไวรัส

ปี 2565

มีตัวอย่างเข้ามาทดสอบ
จำนวน..... 2 ตัวอย่าง

ปี 2566

มีตัวอย่างเข้ามาทดสอบ
จำนวน..... 27 ตัวอย่าง

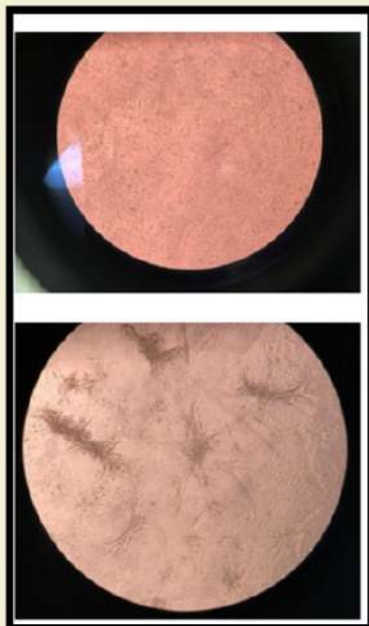

คลิป VIDEO



วิธีการตรวจสอบคุณภาพ
วัคซีนล้มปี สกิน ชนิดเชื้อเป็น

โครงการโตดเด่น

3. การทดสอบคุณภาพวัคซีน ASF

เข้าร่วมโครงการ การทดสอบความปลอดภัยและการกระตุ้นภูมิคุ้มกันของไวรัส ASFV เชื่อเป็นอ่อนแรงและเชื้อตายในสุกร (SAFETY AND IMMUNOGENICITY TEST OF LIVE-ATTENUATED AND INACTIVATED ASFV IN SWINE) ภายใต้โครงการหลักเรื่อง การผลิตและการใช้ AUTOGENOUS VACCINE สำหรับสุกรในพื้นที่นำร่องจังหวัดราชบุรี ของศูนย์พันธุวิศวกรรมและเทคโนโลยีชีวภาพแห่งชาติ ซึ่งอยู่ภายใต้โครงการการขับเคลื่อนการพัฒนาเศรษฐกิจชีวภาพเศรษฐกิจหมุนเวียนและเศรษฐกิจสีเขียว (BIO-CIRCULAR-GREEN ECONOMY : BCG MODEL) โดยใช้อาคารคอกสุกรทดลองที่มีความปลอดภัยทางชีวภาพระดับ 2 เสริมสมรรถนะ (ANIMAL BIOSAFETY LEVEL 2 ENHANCED : ABSL-2 ENHANCED) ของศูนย์ทดสอบและวิจัยคุณภาพชีววัตถุสำหรับสัตว์เป็นสถานที่ในการทดสอบ



โครงการโดดเด่น



4. โครงการฝึกสมาธิ ชีวนสาสมาธิ 1 (สมาธิชนะใจตนเอง)

สภาวะสังคมในปัจจุบัน เป็นสังคมของการแข่งขันและวัตถุนิยม ทุกคนล้วนแสวงหาความสำเร็จทางสังคม เช่น ชื่อเสียง เกียรติยศ ค่าตอบแทน การมีเครื่องมือ วัตถุ ที่ทันสมัย ฯลฯ ซึ่งเป็นสิ่งที่ไม่จริงยั่งยืน หากเราใช้ชีวิตที่ แท้จริง ไม่ การใช้ชีวิตให้มีความสุขและประสบความสำเร็จทั้งในชีวิตการทำงานและชีวิตส่วนตัว หากเรารู้จักนำ หลักธรรม คำสอนของพระพุทธศาสนา และใช้สติ ใช้ปัญญา พิจารณาความเป็นจริงให้เห็นรู้อยู่บ่อยๆ จะทำให้พบกับความสุขและความสำเร็จอย่างยั่งยืน และเพื่อเป็นการเสริมสร้างคุณธรรม จริยธรรม และส่งเสริมให้บุคลากรเกิด ความรักความผูกพัน มีความมุ่งมั่นและมีความร่วมมือร่วมใจกันในการปฏิบัติภารกิจให้สำเร็จ บรรลุพันธกิจและวิสัยทัศน์ ของศูนย์ทดสอบและวิจัยคุณภาพชีววัตถุสำหรับสัตว์ จึงได้จัดโครงการนี้ขึ้น โดยหลักสูตรชีวนสาสมาธิ 1 นี้ เป็นหลักสูตรระยะสั้นของสมเด็จพระญาณวชิโรดม หลวงพ่อวิริยังค์ สิริธโร จัดโดยสถาบันพลังจิตตานุภาพ สาขา ๓๐๑ วัดวชิราลงกรณวราราม ตำบลหนองน้ำแดง อำเภอปากช่อง จังหวัดนครราชสีมา

วัตถุประสงค์

1. มีความรู้ความเข้าใจในจุดประสงค์ หลักการ และประโยชน์ของการทำสมาธิ
2. สามารถทำสมาธิแบบง่ายๆ และนำไปใช้ในชีวิตประจำวันได้

จำนวนสมาชิกเข้าร่วมกิจกรรม 38 คน

วิทยากรและทีมงาน

วิทยากรจากสถาบันพลังจิตตานุภาพ สาขา ๓๐๑ วัดวชิราลงกรณวราราม ได้แก่

1. อ.ดร.จารุณี สาตรา
2. น.ส.ยุพา ศรีโก
3. อ.สมชาย บุญทิพย์กุล
4. อ.สุนัยนา มั่งเรืองสกุล
5. อ.สนองจิต บุญทิพย์กุล
6. อ.อากร ต่านกระโทก
7. อ.จำเริญ พดุงชอบ
8. อ.ปณสิ อ่อนอุ้นจิตร
9. อ.ประติษฐ์ กวินปณิธาน



วันที่ 12 มกราคม 2566 ให้ผู้เข้าร่วมโครงการลงนามเข้าร่วม ณ ห้องประชุมใหญ่ ศูนย์ทดสอบและวิจัย คุณภาพชีววัตถุสำหรับสัตว์ รับฟังบรรยายหลักการพื้นฐานความหมาย ความสำคัญ รวมถึงการฝึกปฏิบัติ นั่งสมาธิ และเดินจงกรม เพื่อให้สามารถนำไปปรับใช้ในการเพิ่มศักยภาพในการปฏิบัติงานให้หน่วยงาน ประสบความสำเร็จตามเป้าหมายและนำไปใช้ในชีวิตประจำวัน



การพัฒนาคุณภาพการปฏิบัติงานให้ได้มาตรฐาน

1. ระบบคุณภาพห้องปฏิบัติการ ISO/IEC 17025:2017

ศูนย์ทดสอบและวิจัยคุณภาพชีววัตถุสำหรับสัตว์ ได้ดำเนินการจัดทำระบบคุณภาพห้องปฏิบัติการ ตามมาตรฐาน ISO/IEC 17025:2017 โดยมีวัตถุประสงค์เพื่อพัฒนาระบบการบริหารงาน ทั้งด้านการบริหารและด้านวิชาการ แสดงถึงความสามารถในการให้บริการที่เป็นไปตามข้อกำหนด ตามความต้องการของลูกค้า ผู้รับบริการสามารถมั่นใจผลการทดสอบว่ามีความน่าเชื่อถือ ถูกต้อง และมุ่งมั่นที่จะสร้างความพึงพอใจให้กับลูกค้า มีประสิทธิภาพในการให้บริการและมีการปรับปรุงระบบอย่างต่อเนื่อง

ศูนย์ทดสอบและวิจัยคุณภาพชีววัตถุสำหรับสัตว์ ได้รับการรับรองเป็นห้องปฏิบัติการที่ผ่านการรับรองความสามารถ ตามมาตรฐาน ISO/IEC 17025:2017 จากสำนักมาตรฐานห้องปฏิบัติการกรมวิทยาศาสตร์การแพทย์ กระทรวงสาธารณสุข ด้านการทดสอบชีววัตถุสำหรับสัตว์ ตามตาราง ดังนี้

ลำดับ	ชนิดผลิตภัณฑ์/ตัวอย่าง	รายการทดสอบ	วิธีทดสอบ
1	ซีรัมไก่	การตรวจแอนติบอดีต่อไวรัสนิวคาสเซิล	The World Organization for Animal Health (OIE): 2021 (Chapter 3.3.14, Newcastle disease)
2	วัคซีนไวรัสชนิดเชื้อเป็น	ความปราศจากเชื้อ	The World Organization for Animal Health (OIE): 2017(Chapter 1.1.9, Detection of bacteria and fungi)
3	ชีววัตถุสำหรับสัตว์*	ความเป็นกรด-ด่าง	ASTM (E) 70-07 (2015)
4	วัคซีนเชื้อตายชนิดเอควิวีสที่ใช้ฟอร์มาลินในการฆ่าเชื้อ	ปริมาณฟอร์มาลิน	In-house method T-0601 based on Nash. (1953) Colorimetric estimation formaldehyde by means of the Hantzsch reaction. Biochem. J.,55:416-421/T-0601
5	วัคซีนรวมนิวคาสเซิลและหลอดลมอักเสบติดต่อกันในไก่ชนิดเชื้อเป็น	ปริมาณไวรัส	In-house method T-2307 in connection with : - The World Organization for Animal Health (OIE), 2021 (chapter 3.3.2 and 3.3.4) - Asean standard for animal vaccine, 2018 2nd edition

ชีววัตถุสำหรับสัตว์* หมายถึง วัคซีนสัตว์ แอนติเจน แอนติซีรัม และน้ำยาละลายสำหรับวัคซีนสัตว์

ขอบข่ายที่มีแผนจะขอรับรอง ISO/IEC 17025:2017 ต่อไป

1. ปริมาณไวรัสของวัคซีนกาฬโรคเปิดชนิดเชื้อเป็นโดยวิธีจัดไข่ไก่ฟัก ของ ฝ้ายไวรัส
2. การทดสอบความคุ้มโรคของวัคซีนนิวคาสเซิล ชนิดเชื้อเป็น ของ ฝ้ายสัตว์ทดลอง (สัตว์ปีก)
3. การทดสอบความคุ้มโรคของวัคซีนพิษสุนัขบ้า ของ ฝ้ายสัตว์ทดลอง (สัตว์ใหญ่-สัตว์เล็ก)

วันที่ 28 พฤศจิกายน 2565 ถึง วันที่ 2 ธันวาคม 2565 ได้ดำเนินการตรวจติดตามคุณภาพสำหรับขอบข่ายที่จะขอรับรองใหม่ เพื่อให้เป็นไปตามมาตรฐานกำหนด

วันที่ 30 มกราคม 2566 ถึง วันที่ 22 กุมภาพันธ์ 2566 ได้ดำเนินการตรวจติดตามคุณภาพประจำปี 2566

วันที่ 5 ตุลาคม 2566 ได้ดำเนินการประชุมทบทวนการบริหารประจำปี 2566 ISO/IEC 17025:2017

การพัฒนาคุณภาพการปฏิบัติงานให้ได้มาตรฐาน

2. ระบบบริหารคุณภาพ ISO 9001:2015

ศูนย์ทดสอบและวิจัยคุณภาพชีววัตถุสำหรับสัตว์ ได้นำระบบบริหารคุณภาพมาตรฐาน ISO 9001 มาใช้เป็นเครื่องมือในการยกระดับงานสนับสนุนงานทดสอบและวิจัยคุณภาพชีววัตถุสำหรับสัตว์ ของฝ่ายบริหารทั่วไป และฝ่ายบริหารจัดการชีววัตถุสำหรับสัตว์ เพื่อเพิ่มประสิทธิภาพการปฏิบัติงาน เพิ่มคุณภาพกระบวนการทำงานที่มีสัมฤทธิ์ของผลการปฏิบัติงานอย่างมีประสิทธิภาพและประสิทธิผลยิ่งขึ้น เสริมสร้าง พัฒนาบุคลากร การทำงานเป็นทีม การประสานงานที่ดี และมีทัศนคติที่ดีต่อการปฏิบัติงาน รวมทั้ง เสริมสร้างภาพลักษณ์ที่ดีขององค์กรและความน่าเชื่อถือด้านการปฏิบัติงานถูกต้องตามระเบียบ สุจริต ยุติธรรม โปร่งใส และตรวจสอบได้ ศูนย์ทดสอบและวิจัยคุณภาพชีววัตถุสำหรับสัตว์ ได้รับการรับรองมาตรฐาน ISO 9001:2015 จากสำนักรับรองคุณภาพ (สรอ.) สถาบันวิจัยวิทยาศาสตร์และเทคโนโลยีแห่งประเทศไทย จำนวน 6 ขอบข่าย ได้แก่

งานบริหารทั่วไป ประกอบด้วย

1. งานสารบรรณ
2. งานจัดซื้อจัดจ้าง
3. งานเบิกจ่ายเงินงบประมาณ
4. งานให้บริการงานช่าง
5. งานให้บริการงานยานพาหนะ

งานบริหารจัดการชีววัตถุสำหรับสัตว์

6. การจัดการตัวอย่างทดสอบและรายงานผลตรวจวิเคราะห์

วันที่ 6 ธันวาคม 2565 ศูนย์ทดสอบและวิจัยคุณภาพชีววัตถุสำหรับสัตว์ ได้รับการตรวจประเมิน ISO 9001:2015 เพื่อติดตามผลการรับรอง ครั้งที่ 2 (SURVEILLANCE ASSESSMENT 2ND) โดยอาจารย์ณัฐพรพล เลื่อนกุลพงษ์ หัวหน้าผู้ตรวจประเมิน และอาจารย์รัชชานา ฐาปนพิพัฒน์ จากสำนักรับรองระบบคุณภาพ(สรอ.) สถาบันวิจัยวิทยาศาสตร์และเทคโนโลยีแห่งประเทศไทย โดยผลของการตรวจประเมินไม่พบข้อบกพร่องหรือความไม่สอดคล้องกับข้อกำหนด ผู้ตรวจประเมินเห็นควรให้ใบรับรองมีผลต่อเนื่อง

วันที่ 22 กุมภาพันธ์ 2566 ถึง 16 มีนาคม 2566 ได้ดำเนินการตรวจติดตามคุณภาพภายใน (INTERNAL AUDIT) ครั้งที่ 1/2566 เพื่อเป็นไปตามมาตรฐาน



วันที่ 4 ตุลาคม 2566 ได้ดำเนินการประชุมทบทวนการบริหารระบบบริหารคุณภาพ ISO 9001:2015 ครั้งที่ 1/2566



การพัฒนาคุณภาพการปฏิบัติงานให้ได้มาตรฐาน

3. การดำเนินงานด้านความปลอดภัยและความมั่นคงทางชีวภาพของห้องปฏิบัติการ

ศูนย์ทดสอบและวิจัยคุณภาพชีววัตถุสำหรับสัตว์ ได้รับความร่วมมือและสนับสนุนทางด้านความปลอดภัยและการรักษาความปลอดภัยทางชีวภาพจากหน่วยวิจัยโรคเขตร้อนมหิดล-อ็อกฟอร์ด (MORU) และได้รับการสนับสนุนครุภัณฑ์ และวัสดุวิทยาศาสตร์ ภายใต้โครงการเสริมสร้างศักยภาพห้องปฏิบัติการด้านการสัตวแพทย์ (LAO PDR-CAMBODIA-THAILAND VETERINARY LABORATORY CAPACITY BUILDING PROJECT – LACATH 4) ดังนี้

ลำดับ	รายการ	โมเดล	หมายเลขประจำเครื่อง	ที่ตั้ง
1	เครื่องสแกนใบหน้าและลายนิ้วมือ	Ci F69S touch	FT69S2108065	ฝ่ายแบคทีเรีย ห้อง D07
2	ชุดอ่างล้างตา และล้างตัวถูกเงิน	Zoyet, ZYES02-S	ZYES220001	ฝ่ายไวรัส ห้อง B07
3	ชุดอ่างล้างตา และล้างตัวถูกเงิน	Zoyet, ZYES02-S	ZYES220002	ฝ่ายแบคทีเรีย ห้อง C08
4	ตู้เย็นควบคุมอุณหภูมิ 2-8 องศาเซลเซียส ขนาดไม่ต่ำกว่า 725 ลิตร	YC-725L, Meiling	ML903691322121L02467	ฝ่ายแบคทีเรีย ห้อง C02
5	HEPA filter	RSR-001,030, 046, RCERT-01	N/A	สำหรับตู้ปลอดเชื้อ เลขทะเบียนครุภัณฑ์ 100000027960
6	HEPA filter	RSR-001,030, 046, RCERT-01	N/A	สำหรับตู้ปลอดเชื้อ เลขทะเบียนครุภัณฑ์ 100000018791
7	HEPA filter	RSR-001,030, 046, RCERT-01	N/A	สำหรับตู้ปลอดเชื้อ เลขทะเบียนครุภัณฑ์ 100000024043

การพัฒนาคุณภาพการปฏิบัติงานให้ได้มาตรฐาน

3. การดำเนินงานด้านความปลอดภัยและความมั่นคงทางชีวภาพของห้องปฏิบัติการ (ต่อ)

ศูนย์ทดสอบและวิจัยคุณภาพชีววัตถุสำหรับสัตว์ ได้รับการรับรองจากหน่วยวิจัยโรคเขตร้อน
มหิดล-อ็อกซ์ฟอร์ด (MORU) ให้เป็นห้องปฏิบัติการชีวโมเลกุลระดับที่ 2 (BSL 2) จำนวน 6 ห้องปฏิบัติการ
ดังนี้



การพัฒนาคุณภาพการปฏิบัติงานให้ได้มาตรฐาน

3. การดำเนินงานด้านความปลอดภัยและความมั่นคงทางชีวภาพของห้องปฏิบัติการ (ต่อ)

มีการแก้ไขคำสั่งแต่งตั้งคณะกรรมการด้านความปลอดภัยและความมั่นคงทางชีวภาพและคณะกรรมการในด้านต่างๆ ประกอบด้วย ด้านกายภาพและรังสี ด้านอค์ศิกัย ด้านเคมี ด้านเชื้อโรคและพิษจากสัตว์ และด้านขยะติดเชื้อ ด้านกายภาพและรังสี โดยมีการดำเนินงานกิจกรรม ดังนี้

3.1. คณะทำงานความปลอดภัยและความมั่นคงทางชีวภาพด้านกายภาพและรังสี

มีการประชุมคณะกรรมการ จำนวน 2 ครั้ง มีผลการดำเนินงาน ดังนี้

1.1 ระบบไฟฟ้าและแสงสว่างของศูนย์ฯ ได้จัดทำสัญญาลักษณะแอสไฟฟ้าแรงสูง ติดตั้งบริเวณหม้อแปลงไฟฟ้าแรงสูง จำนวน 3 จุด ได้แก่ อาคารโรงฆ่า บริเวณอาคารคอกไก่ปลอดเชื้อและบริเวณอาคารห้องปฏิบัติการ

1.2 การตีเส้นจราจรบนถนน ภายในศูนย์ฯ เป็นแผนงานที่จะดำเนินการในปี 2567 ต่อไป

1.3 มีการติดตามเป็นประจำทุกเดือน โดยรายงานในการประชุมติดตามผลการปฏิบัติงานเป็นประจำทุกเดือน

1.4 มีการจัดทำ/ปรับปรุง SOPS เพื่อให้ครบถ้วนทุกด้าน

3.2. คณะทำงานความปลอดภัยและความมั่นคงทางชีวภาพด้านอค์ศิกัย

มีการประชุมคณะกรรมการ จำนวน 6 ครั้ง มีผลการดำเนินงาน ดังนี้

1.1 จัดทำ/ติดตั้งป้ายวิธีการใช้ถังดับเพลิง ป้ายเขตสูบบุหรี่ ป้ายห้ามสูบบุหรี่ จัดทำไฟล์นำเสนอ เรื่อง ความรู้เบื้องต้นเกี่ยวกับอค์ศิกัย, แผนการรณรงค์ป้องกันอค์ศิกัย จัดทำสื่อจำลองสถานการณ์เมื่อเกิดเหตุเพลิงไหม้ภายในหน่วยงาน ระหว่างวันที่ 18 กรกฎาคม 2566 ถึงวันที่ 22 สิงหาคม 2566

1.2 ได้ดำเนินการกิจกรรมให้ความรู้เบื้องต้นเกี่ยวกับอค์ศิกัย แผนการรณรงค์ป้องกันอค์ศิกัย และเผยแพร่สื่อจำลองสถานการณ์เมื่อเกิดเหตุเพลิงไหม้ภายในหน่วยงาน ให้แก่เจ้าหน้าที่ศูนย์ทดสอบและวิจัยคุณภาพชีววัตถุสำหรับสัตว์ ในวันที่ 22 สิงหาคม 2566

1.3 ฝึกซ้อมดับเพลิงและอพยพหนีไฟภายใน ศทวช. ในวันที่ 31 สิงหาคม 2566

คลิป VIDEO



วิธีปฏิบัติเมื่อเกิดเหตุเพลิงไหม้
ศทวช.

3.3. คณะทำงานความปลอดภัยและความมั่นคงทางชีวภาพด้านเคมี

มีการประชุมคณะกรรมการ จำนวน 2 ครั้ง มีผลการดำเนินงาน ดังนี้

1.1 วันที่ 28 มีนาคม 2666 ประชุมครั้งที่ 1/2566 เพื่อรับทราบแนวทางการดำเนินงานในปี 2566 และมอบหมายงานให้กับคณะกรรมการแต่ละคนในการหาข้อมูลสำหรับจัดทำคู่มือความปลอดภัยและความมั่นคงทางชีวภาพ ด้านเคมี

1.2 วันที่ 14 มิถุนายน 2666 ประชุมครั้งที่ 2/2566 เพื่อติดตามงานที่ได้รับมอบหมาย

1.3 จัดทำคู่มือความปลอดภัยและความมั่นคงทางชีวภาพ ด้านเคมี

1.4 ออกแบบฉลากสำหรับติดภาชนะบรรจุของเสียภายในหน่วยงาน

3.4. คณะทำงานความปลอดภัยและความมั่นคงทางชีวภาพด้านเชื้อโรคและพิษจากสัตว์

ได้มีการประชุมคณะกรรมการ จำนวน 2 ครั้ง และการดำเนินการเตรียมจัดทำเอกสาร แนวทางการปฏิบัติการรับมือโรคอุบัติใหม่ อุบัติซ้ำ รวมถึงการเตรียมการ เพื่อต่ออายุ หนังสือรับรองการแจ้งผลิตเชื้อโรคและพิษจากสัตว์ ประจำปี 2567

การพัฒนาคุณภาพการปฏิบัติงานให้ได้มาตรฐาน

3. การดำเนินงานด้านความปลอดภัยและความมั่นคงทางชีวภาพของห้องปฏิบัติการ (ต่อ)

3.5. คณะทำงานความปลอดภัยและความมั่นคงทางชีวภาพด้านขยะติดเชื้อ

มีการประชุมคณะทำงาน จำนวน 2 ครั้ง ผลการดำเนินงาน ดังนี้

1.1 ดำเนินการปรับเปลี่ยนพื้นที่สำหรับจัดวางถังขยะติดเชื้อ พร้อมจัดทำป้ายบ่งชี้ที่สามารถมองเห็นได้อย่างชัดเจน โดยให้แยกห่างออกจากพื้นที่ของถังขยะทั่วไป

1.2 จัดทีมจัดการรวบรวมขยะที่นำออกมาจากห้องปฏิบัติการ ทิ้งในถังที่ติดป้ายขยะติดเชื้อที่โรงพักขยะและขนย้ายไปเผาที่เตาเผาซากสัตว์ อย่างน้อยเดือนละ 1 ครั้ง

1.3 ร่วมมือกับคณะทำงานโครงการการจัดการขยะภายในหน่วยงานภายใต้ชื่อ “โครงการลดขยะเบอร์ 5+” ทำให้การจัดการขยะติดเชื้อภายในโรงพักขยะ มีความสะอาดและไม่มียยะสะสม ส่งผลให้โรงพักขยะมีความสะอาด ลดการเกิดกลิ่นและแมลงพาหะ ที่ก่อให้เกิดเชื้อโรคได้

1.4 เสนอการพิจารณาถึงขยะให้ผู้พักอาศัยบ้านพักข้าราชการ ศกพ. นำมาวางบริเวณหน้าบ้านพักอาศัย บ้านละ 1 ใบ โดยใช้ถังขยะแบบเดิมแต่จัดหาฝาปิดถังขยะ เพื่อป้องกันน้ำฝนและสุนัขคุ้ยเขี่ย

1.5 จัดทำสื่อประชาสัมพันธ์ เรื่องการจัดการขยะภายในหน่วยงาน ในรูปแบบโปสเตอร์ประชาสัมพันธ์รูปแบบการดำเนินโครงการลดขยะเบอร์ 5+ เพื่อเผยแพร่ให้แก่บุคลากรภายในหน่วยงานทราบ



การพัฒนาคุณภาพการปฏิบัติงานให้ได้มาตรฐาน

4. คณะกรรมการกำกับดูแลการดำเนินการต่อสัตว์เพื่องานทางวิทยาศาสตร์

**อบรมร่างมาตรฐานการเลี้ยงสัตว์
เกษตรเพื่องานทางวิทยาศาสตร์
ผ่านระบบออนไลน์
วันที่ 27 กุมภาพันธ์ 2566**

ศูนย์สัตว์ทดลอง จุฬาลงกรณ์มหาวิทยาลัย
ขอเชิญรับฟังเสวนาวิชาการ เรื่อง
[ร่าง] มาตรฐานการเลี้ยง
และใช้สัตว์เกษตรเพื่องานทางวิทยาศาสตร์
วันที่ 27 กุมภาพันธ์ 2566 เวลา 13.15 - 16.00 น. (ออนไลน์)

วิทยากร
13.15 - 13.30 น. ปิ่นทองแดง ไรศ ม.ศ. ดร.อภิสร์ กลางรอด - หัวหน้าโครงการ
13.30 - 13.40 น. หนึ่งแสนคนกับหัวใจบนมาตรฐานการเลี้ยงและใช้สัตว์เกษตร
เพื่องานทางวิทยาศาสตร์โครงการหนึ่ง
• ศาสตราจารย์ ดร.วิวัฒน์ นนท. ดร.เชนศักดิ์ อดุลยะ
• ศาสตราจารย์ ดร.วิวัฒน์ นนท. ดร.ธีระ ทรัพย์นิรันดร์
• ศาสตราจารย์ นพ. ดร.พัชร์ ธรรมรงค์
• รองศาสตราจารย์ น.ศ. ดร.สุพันธ์ ธรรมรงค์

13.40 - 16.00 น. สุนัขล่าเนื้อ

ติดต่อสอบถามเพิ่มเติมได้ที่
ศูนย์ทดสอบและวิจัยคุณภาพชีวิตสัตว์
โทรเลข: 051-08911
อีเมล: CULAC@chula.ac.th

**เข้าร่วมประชุมถ่ายทอดองค์ความรู้ และแนวทาง
การปฏิบัติ เรื่อง มาตรฐานการเลี้ยงและใช้สัตว์
ใช้สัตว์เกษตรเพื่องานทางวิทยาศาสตร์
วันที่ 4 สิงหาคม 2566 ผ่านระบบออนไลน์
โดยมีนายวิวัฒน์ จันทวร หัวหน้างานศูนย์ทดสอบ
และวิจัยคุณภาพชีวิตสัตว์สำหรับสัตว์
ร่วมเป็นวิทยากร**

โครงการพัฒนาการเลี้ยงและใช้สัตว์เกษตร
เพื่องานทางวิทยาศาสตร์

เพื่อลดปริมาณการนำเข้าของสัตว์ทดลอง ส่งเสริมงานภายในประเทศ
มาตรฐานการเลี้ยงและใช้สัตว์เกษตรเพื่องานทางวิทยาศาสตร์
วันที่ 4 สิงหาคม 2566

One-to-one กับ 1000 Balloons A 150000 ไร่ ไร่ละ 10000 บาท
One-to-one จำนวนเงิน 25000

08.30-09.00 น. สุนัขล่าเนื้อ 09.00-09.30 น. สุนัขล่าเนื้อ/สุนัขล่าเนื้อ

09.30-10.30 น. หนึ่งแสนคนกับหัวใจบนมาตรฐานการเลี้ยงและใช้สัตว์เกษตร
เพื่องานทางวิทยาศาสตร์โครงการหนึ่ง

10.30-11.30 น. ศาสตราจารย์ ดร.วิวัฒน์ นนท. ดร.เชนศักดิ์ อดุลยะ
ศาสตราจารย์ ดร.วิวัฒน์ นนท. ดร.ธีระ ทรัพย์นิรันดร์
ศาสตราจารย์ นพ. ดร.พัชร์ ธรรมรงค์
รองศาสตราจารย์ น.ศ. ดร.สุพันธ์ ธรรมรงค์

11.30-12.00 น. สุนัขล่าเนื้อ

12.00-12.30 น. สุนัขล่าเนื้อ

12.30-13.00 น. สุนัขล่าเนื้อ

13.00-14.00 น. สุนัขล่าเนื้อ

14.00-14.30 น. สุนัขล่าเนื้อ

14.30-15.00 น. สุนัขล่าเนื้อ

15.00-16.00 น. สุนัขล่าเนื้อ

16.00-16.30 น. สุนัขล่าเนื้อ

16.30-17.00 น. สุนัขล่าเนื้อ

17.00-17.30 น. สุนัขล่าเนื้อ

17.30-18.00 น. สุนัขล่าเนื้อ

18.00-18.30 น. สุนัขล่าเนื้อ

18.30-19.00 น. สุนัขล่าเนื้อ

19.00-19.30 น. สุนัขล่าเนื้อ

19.30-20.00 น. สุนัขล่าเนื้อ

20.00-20.30 น. สุนัขล่าเนื้อ

20.30-21.00 น. สุนัขล่าเนื้อ

21.00-21.30 น. สุนัขล่าเนื้อ

21.30-22.00 น. สุนัขล่าเนื้อ

22.00-22.30 น. สุนัขล่าเนื้อ

22.30-23.00 น. สุนัขล่าเนื้อ

23.00-23.30 น. สุนัขล่าเนื้อ

23.30-24.00 น. สุนัขล่าเนื้อ

24.00-24.30 น. สุนัขล่าเนื้อ

24.30-25.00 น. สุนัขล่าเนื้อ

25.00-25.30 น. สุนัขล่าเนื้อ

25.30-26.00 น. สุนัขล่าเนื้อ

26.00-26.30 น. สุนัขล่าเนื้อ

26.30-27.00 น. สุนัขล่าเนื้อ

27.00-27.30 น. สุนัขล่าเนื้อ

27.30-28.00 น. สุนัขล่าเนื้อ

28.00-28.30 น. สุนัขล่าเนื้อ

28.30-29.00 น. สุนัขล่าเนื้อ

29.00-29.30 น. สุนัขล่าเนื้อ

29.30-30.00 น. สุนัขล่าเนื้อ

30.00-30.30 น. สุนัขล่าเนื้อ

30.30-31.00 น. สุนัขล่าเนื้อ

31.00-31.30 น. สุนัขล่าเนื้อ

31.30-32.00 น. สุนัขล่าเนื้อ

32.00-32.30 น. สุนัขล่าเนื้อ

32.30-33.00 น. สุนัขล่าเนื้อ

33.00-33.30 น. สุนัขล่าเนื้อ

33.30-34.00 น. สุนัขล่าเนื้อ

34.00-34.30 น. สุนัขล่าเนื้อ

34.30-35.00 น. สุนัขล่าเนื้อ

35.00-35.30 น. สุนัขล่าเนื้อ

35.30-36.00 น. สุนัขล่าเนื้อ

36.00-36.30 น. สุนัขล่าเนื้อ

36.30-37.00 น. สุนัขล่าเนื้อ

37.00-37.30 น. สุนัขล่าเนื้อ

37.30-38.00 น. สุนัขล่าเนื้อ

38.00-38.30 น. สุนัขล่าเนื้อ

38.30-39.00 น. สุนัขล่าเนื้อ

39.00-39.30 น. สุนัขล่าเนื้อ

39.30-40.00 น. สุนัขล่าเนื้อ

40.00-40.30 น. สุนัขล่าเนื้อ

40.30-41.00 น. สุนัขล่าเนื้อ

41.00-41.30 น. สุนัขล่าเนื้อ

41.30-42.00 น. สุนัขล่าเนื้อ

42.00-42.30 น. สุนัขล่าเนื้อ

42.30-43.00 น. สุนัขล่าเนื้อ

43.00-43.30 น. สุนัขล่าเนื้อ

43.30-44.00 น. สุนัขล่าเนื้อ

44.00-44.30 น. สุนัขล่าเนื้อ

44.30-45.00 น. สุนัขล่าเนื้อ

45.00-45.30 น. สุนัขล่าเนื้อ

45.30-46.00 น. สุนัขล่าเนื้อ

46.00-46.30 น. สุนัขล่าเนื้อ

46.30-47.00 น. สุนัขล่าเนื้อ

47.00-47.30 น. สุนัขล่าเนื้อ

47.30-48.00 น. สุนัขล่าเนื้อ

48.00-48.30 น. สุนัขล่าเนื้อ

48.30-49.00 น. สุนัขล่าเนื้อ

49.00-49.30 น. สุนัขล่าเนื้อ

49.30-50.00 น. สุนัขล่าเนื้อ

50.00-50.30 น. สุนัขล่าเนื้อ

50.30-51.00 น. สุนัขล่าเนื้อ

51.00-51.30 น. สุนัขล่าเนื้อ

51.30-52.00 น. สุนัขล่าเนื้อ

52.00-52.30 น. สุนัขล่าเนื้อ

52.30-53.00 น. สุนัขล่าเนื้อ

53.00-53.30 น. สุนัขล่าเนื้อ

53.30-54.00 น. สุนัขล่าเนื้อ

54.00-54.30 น. สุนัขล่าเนื้อ

54.30-55.00 น. สุนัขล่าเนื้อ

55.00-55.30 น. สุนัขล่าเนื้อ

55.30-56.00 น. สุนัขล่าเนื้อ

56.00-56.30 น. สุนัขล่าเนื้อ

56.30-57.00 น. สุนัขล่าเนื้อ

57.00-57.30 น. สุนัขล่าเนื้อ

57.30-58.00 น. สุนัขล่าเนื้อ

58.00-58.30 น. สุนัขล่าเนื้อ

58.30-59.00 น. สุนัขล่าเนื้อ

59.00-59.30 น. สุนัขล่าเนื้อ

59.30-60.00 น. สุนัขล่าเนื้อ

60.00-60.30 น. สุนัขล่าเนื้อ

60.30-61.00 น. สุนัขล่าเนื้อ

61.00-61.30 น. สุนัขล่าเนื้อ

61.30-62.00 น. สุนัขล่าเนื้อ

62.00-62.30 น. สุนัขล่าเนื้อ

62.30-63.00 น. สุนัขล่าเนื้อ

63.00-63.30 น. สุนัขล่าเนื้อ

63.30-64.00 น. สุนัขล่าเนื้อ

64.00-64.30 น. สุนัขล่าเนื้อ

64.30-65.00 น. สุนัขล่าเนื้อ

65.00-65.30 น. สุนัขล่าเนื้อ

65.30-66.00 น. สุนัขล่าเนื้อ

66.00-66.30 น. สุนัขล่าเนื้อ

66.30-67.00 น. สุนัขล่าเนื้อ

67.00-67.30 น. สุนัขล่าเนื้อ

67.30-68.00 น. สุนัขล่าเนื้อ

68.00-68.30 น. สุนัขล่าเนื้อ

68.30-69.00 น. สุนัขล่าเนื้อ

69.00-69.30 น. สุนัขล่าเนื้อ

69.30-70.00 น. สุนัขล่าเนื้อ

70.00-70.30 น. สุนัขล่าเนื้อ

70.30-71.00 น. สุนัขล่าเนื้อ

71.00-71.30 น. สุนัขล่าเนื้อ

71.30-72.00 น. สุนัขล่าเนื้อ

72.00-72.30 น. สุนัขล่าเนื้อ

72.30-73.00 น. สุนัขล่าเนื้อ

73.00-73.30 น. สุนัขล่าเนื้อ

73.30-74.00 น. สุนัขล่าเนื้อ

74.00-74.30 น. สุนัขล่าเนื้อ

74.30-75.00 น. สุนัขล่าเนื้อ

75.00-75.30 น. สุนัขล่าเนื้อ

75.30-76.00 น. สุนัขล่าเนื้อ

76.00-76.30 น. สุนัขล่าเนื้อ

76.30-77.00 น. สุนัขล่าเนื้อ

77.00-77.30 น. สุนัขล่าเนื้อ

77.30-78.00 น. สุนัขล่าเนื้อ

78.00-78.30 น. สุนัขล่าเนื้อ

78.30-79.00 น. สุนัขล่าเนื้อ

79.00-79.30 น. สุนัขล่าเนื้อ

79.30-80.00 น. สุนัขล่าเนื้อ

80.00-80.30 น. สุนัขล่าเนื้อ

80.30-81.00 น. สุนัขล่าเนื้อ

81.00-81.30 น. สุนัขล่าเนื้อ

81.30-82.00 น. สุนัขล่าเนื้อ

82.00-82.30 น. สุนัขล่าเนื้อ

82.30-83.00 น. สุนัขล่าเนื้อ

83.00-83.30 น. สุนัขล่าเนื้อ

83.30-84.00 น. สุนัขล่าเนื้อ

84.00-84.30 น. สุนัขล่าเนื้อ

84.30-85.00 น. สุนัขล่าเนื้อ

85.00-85.30 น. สุนัขล่าเนื้อ

85.30-86.00 น. สุนัขล่าเนื้อ

86.00-86.30 น. สุนัขล่าเนื้อ

86.30-87.00 น. สุนัขล่าเนื้อ

87.00-87.30 น. สุนัขล่าเนื้อ

87.30-88.00 น. สุนัขล่าเนื้อ

88.00-88.30 น. สุนัขล่าเนื้อ

88.30-89.00 น. สุนัขล่าเนื้อ

89.00-89.30 น. สุนัขล่าเนื้อ

89.30-90.00 น. สุนัขล่าเนื้อ

90.00-90.30 น. สุนัขล่าเนื้อ

90.30-91.00 น. สุนัขล่าเนื้อ

91.00-91.30 น. สุนัขล่าเนื้อ

91.30-92.00 น. สุนัขล่าเนื้อ

92.00-92.30 น. สุนัขล่าเนื้อ

92.30-93.00 น. สุนัขล่าเนื้อ

93.00-93.30 น. สุนัขล่าเนื้อ

93.30-94.00 น. สุนัขล่าเนื้อ

94.00-94.30 น. สุนัขล่าเนื้อ

94.30-95.00 น. สุนัขล่าเนื้อ

95.00-95.30 น. สุนัขล่าเนื้อ

95.30-96.00 น. สุนัขล่าเนื้อ

96.00-96.30 น. สุนัขล่าเนื้อ

96.30-97.00 น. สุนัขล่าเนื้อ

97.00-97.30 น. สุนัขล่าเนื้อ

97.30-98.00 น. สุนัขล่าเนื้อ

98.00-98.30 น. สุนัขล่าเนื้อ

98.30-99.00 น. สุนัขล่าเนื้อ

99.00-99.30 น. สุนัขล่าเนื้อ

99.30-100.00 น. สุนัขล่าเนื้อ

**อบรม "แนวทางการปฏิบัติต่อสัตว์ป่า
เพื่องานทางวิทยาศาสตร์ (กลุ่มสัตว์
เลี้ยงลูกด้วยนม) ผ่านระบบออนไลน์
วันที่ 29 กันยายน 2566**

สัมนาวิชาการ
รูปแบบออนไลน์ zoom webinar

**แนวทางการปฏิบัติต่อสัตว์ป่า
เพื่องานทางวิทยาศาสตร์
(กลุ่มสัตว์เลี้ยงลูกด้วยนม)**

ขอเชิญศาสตราจารย์ นายสิริวรรณชัยวัฒน์ ศิรินภกร รองคณบดีวิจัย
วันที่ 29 กันยายน 2566 | เวลา 09.30 - 12.20 น.

เวลา	วิทยากร
09.30 - 09.45 น.	พิธีเปิด
09.45 - 10.00 น.	บทนำโดยศาสตราจารย์ นายสิริวรรณชัยวัฒน์
10.00 - 10.15 น.	บทนำโดยศาสตราจารย์ นายสิริวรรณชัยวัฒน์
10.15 - 10.30 น.	บทนำโดยศาสตราจารย์ นายสิริวรรณชัยวัฒน์
10.30 - 10.45 น.	บทนำโดยศาสตราจารย์ นายสิริวรรณชัยวัฒน์
10.45 - 11.00 น.	บทนำโดยศาสตราจารย์ นายสิริวรรณชัยวัฒน์
11.00 - 11.15 น.	บทนำโดยศาสตราจารย์ นายสิริวรรณชัยวัฒน์
11.15 - 11.30 น.	บทนำโดยศาสตราจารย์ นายสิริวรรณชัยวัฒน์
11.30 - 11.45 น.	บทนำโดยศาสตราจารย์ นายสิริวรรณชัยวัฒน์
11.45 - 12.00 น.	บทนำโดยศาสตราจารย์ นายสิริวรรณชัยวัฒน์
12.00 - 12.15 น.	บทนำโดยศาสตราจารย์ นายสิริวรรณชัยวัฒน์
12.15 - 12.30 น.	บทนำโดยศาสตราจารย์ นายสิริวรรณชัยวัฒน์

พิจารณาโครงการการขอใช้สัตว์เพื่องานทางวิทยาศาสตร์ของคุณอย่างอิงโรคและเท่าเทียม จำนวน 2 โครงการ และติดตามการดำเนินงานต่อสัตว์ของโครงการจนเสร็จสิ้นโครงการ

**1. โครงการ RABBIT TRAPPING ANTIBODY
สำหรับตรวจวินิจฉัยโรคปากและเท้าเปื่อยด้วยวิธี ELISA**

1. โครงการ RABBIT TRAPPING ANTIBODY สำหรับตรวจวินิจฉัยโรคปากและเท้าเปื่อยด้วยวิธี ELISA

**2. โครงการ ESTABLISHMENT OF MONOCLONAL
ANTIBODY PRODUCTION SYSTEM BY DNA
IMMUNIZATION TO EXPERIMENTAL ANIMALS**

2. โครงการ ESTABLISHMENT OF MONOCLONAL ANTIBODY PRODUCTION SYSTEM BY DNA IMMUNIZATION TO EXPERIMENTAL ANIMALS



การพัฒนาคุณภาพการปฏิบัติงานให้ได้มาตรฐาน

5. ASEAN NATIONAL FOCAL POINTS FOR VETERINARY PRODUCTS (ANFPVP)



เมื่อวันที่ 3 - 4 กรกฎาคม 2566 นางวิลาสินี ท้าวเพชร นายสัตวแพทย์ชำนาญการพิเศษ ศูนย์ทดสอบและวิจัยคุณภาพชีววัตถุสำหรับสัตว์ ได้เข้าร่วมการประชุม ASEAN NATIONAL FOCAL POINTS FOR VETERINARY PRODUCTS (ANFPVP) ครั้งที่ 10 ในแผนกิจกรรมความร่วมมืออาเซียนด้านผลิตภัณฑ์สัตวแพทย์และผลิตภัณฑ์วัคซีน (พ.ศ. 2564-2568) ณ สาธารณรัฐฟิลิปปินส์

โดยมีวัตถุประสงค์เพื่อติดตามความก้าวหน้าด้านมาตรฐานสินค้าปศุสัตว์/วัคซีนสัตว์/สุขภาพสัตว์ ในกรอบความร่วมมืออาเซียนกับนานาชาติ และนำเสนอความคิดเห็นเกี่ยวกับการร่วมจัดทำมาตรฐาน สินค้าปศุสัตว์/ชีววัตถุสำหรับสัตว์/วัคซีนสัตว์ และใช้เป็นเวทีเจรจาธุรกิจด้านสินค้าปศุสัตว์

โครงการปรับปรุงสภาพแวดล้อมในการทำงาน กิจกรรม 5ส.

รายงานผลการดำเนินกิจกรรม 5ส กรมปศุสัตว์ ประจำปีงบประมาณ พ.ศ. 2566
หน่วยงาน....ศูนย์ทดสอบและวิจัยคุณภาพชีววัตถุสำหรับสัตว์.....

รายละเอียด/กิจกรรม

1. ดำเนินการตาม Check List (สามารถเพิ่มหรือลดจำนวนครั้งได้ตามที่ได้ทำจริง)

ครั้งที่ 1/2566 วันที่.....14 มีนาคม 2566.....

ดำเนินการได้ครบถ้วนทุกข้อ

ไม่สามารถดำเนินการได้ครบถ้วนทุกข้อเนื่องจาก

ครั้งที่ 2/2566 วันที่.....24 พฤษภาคม 2566.....

ดำเนินการได้ครบถ้วนทุกข้อ

ไม่สามารถดำเนินการได้ครบถ้วนทุกข้อเนื่องจาก

รายละเอียด/กิจกรรม

ครั้งที่ 3/2566 วันที่....5 กรกฎาคม 2566.....

ดำเนินการได้ครบถ้วนทุกข้อ

ไม่สามารถดำเนินการได้ครบถ้วนทุกข้อเนื่องจาก

ครั้งที่ 4/2566 วันที่.....

ดำเนินการได้ครบถ้วนทุกข้อ

ไม่สามารถดำเนินการได้ครบถ้วนทุกข้อเนื่องจาก

ครั้งที่ 5/2566 วันที่.....

ดำเนินการได้ครบถ้วนทุกข้อ

ไม่สามารถดำเนินการได้ครบถ้วนทุกข้อเนื่องจาก

รายละเอียด/กิจกรรม

2. แต่งตั้งคณะกรรมการกิจกรรม 5ส

ประกาศกรมปศุสัตว์ ลว.13 ม.ค. 2566 เรื่อง นโยบายและเป้าหมายการปรับปรุงสภาพแวดล้อมในการทำงานด้วยกิจกรรม 5ส ข้อ 2 ให้นำหน่วยงานในสังกัดกรมปศุสัตว์ ทุกหน่วยงานแต่งตั้งคณะกรรมการกิจกรรม 5ส และนำกิจกรรม 5ส มาใช้เพื่อเป็นพื้นฐานของการปรับปรุงคุณภาพและประสิทธิภาพของการปฏิบัติงานให้สูงขึ้น

ไม่มีคำสั่ง

มีคำสั่ง คำสั่งที่....008/2564....เรื่อง....แต่งตั้งอนุกรรมการการตรวจติดตามและประเมินผลการดำเนินผลการดำเนินกิจกรรม 5ส ของศูนย์ทดสอบและวิจัยคุณภาพชีววัตถุสำหรับสัตว์.....ลงวันที่.....18 มีนาคม 2564.....

3. จัดกิจกรรม Big Cleaning Day (ตอบได้มากกว่า 1 ข้อ)

ทุกวันหลังเลิกงาน ทุกวันสุดสัปดาห์ ทุกสัปดาห์ที่.....ของเดือน ทุกเดือน

อื่นๆ (โปรดระบุ)ครั้งที่ 1 วันที่ 23 กุมภาพันธ์ 2566 ครั้งที่ 2 วันที่ 27 มิถุนายน 2566.....

4. การดำเนินกิจกรรมตามมาตรฐานกลาง การจัดพื้นที่ 5ส

4.1 ด้านสภาพแวดล้อมของพื้นที่

มีภาชนะรองรับขยะเพียงพอและใช้งานอย่างถูกต้องตามสุขลักษณะ

อุปกรณ์เครื่องใช้ต่าง ๆ ควรวางในที่ที่เหมาะสม สะดวกแก่การใช้งาน กำหนดผู้ดูแลและรักษาอย่างมีระบบ มีป้ายติดต่อช่างกรณีเสียหายหรือชำรุด เช่น เครื่องโทรศัพท์ เครื่องโทรสาร เครื่องถ่ายเอกสาร และเครื่องใช้ไฟฟ้า รวมทั้งสายโทรศัพท์และสายไฟฟ้าต่าง ๆ ต้องมีระบบการจัดเก็บอย่างเป็นระเบียบ

ไม่วางสิ่งของที่พื้น หากจำเป็นต้องระบุชื่อผู้รับผิดชอบและกำหนดระยะเวลาสิ้นสุดของการวาง

มีแสงสว่างเพียงพอและมีการกำหนดระยะเวลาในการทำความสะอาดและดูแลรักษาหลอดไฟตามวาระ

มีบอร์ดประชาสัมพันธ์ข่าวสารที่ชัดเจน ข้อมูลมีความเป็นปัจจุบัน และกำหนดผู้รับผิดชอบ

ดูแลสภาพแวดล้อมในอาคารและบริเวณโดยรอบอาคารสำนักงาน รวมถึงรักษาความสะอาดของห้องน้ำ/มีป้ายแยกชาย-หญิง และมีป้ายบอกทาง

รายละเอียด/กิจกรรม

4.2 โต๊ะทำงาน/ โต๊ะข้างบริเวณ

- ✓ บนโต๊ะมีเครื่องใช้สำนักงานที่เหมาะสม โดยมีปากกา ดินสอ ยางลบ ไม่มากเกินกว่าความจำเป็น
- ✓ ใต้โต๊ะทำงานไม่ควรมีสิ่งของต่างๆ หากมีการวางสิ่งของ ควรจัดวางให้เป็นระเบียบ ไม่กระทบต่อสุขลักษณะที่ดีขณะทำงาน
- ✓ มีการจัดวางเครื่องคอมพิวเตอร์อย่างเป็นระเบียบและอยู่ในสภาพพร้อมใช้งาน
- ✓ มีการจัดระบบสายไฟและปลั๊กไฟอย่างเป็นระเบียบและมีความปลอดภัย
- ✓ จัดวางป้ายชื่อ โทรศัพท์ ปฏิทินตั้งโต๊ะ ตะกร้าเอกสาร ให้เหมาะสม สวยงาม

4.3 ตู้เอกสาร/ ตู้เก็บของ/ ชั้นวางของ

- ✓ ตู้และชั้นเก็บเอกสารมีความสะอาด สามารถใช้งานได้โดยสะดวกและปลอดภัย
- ✓ มีการแยกเก็บเอกสาร หนังสือ และสิ่งของในตู้ให้มีความถูกต้อง เป็นระเบียบและสวยงาม
- ✓ บนหลังตู้ให้มีการจัดวางสิ่งของเป็นระเบียบ มีความปลอดภัย วางไม้ประดับตกแต่งได้ตามความเหมาะสมและสวยงาม
- ✓ ระบุชื่อผู้รับผิดชอบตู้ทุกตู้/มีป้ายแสดงรายการประเภทเอกสารในตู้ให้เป็นรูปแบบและขนาดเดียวกัน

4.4 ห้องประชุม/โต๊ะประชุม

- ✓ จัดวางอุปกรณ์สิ่งของ อุปกรณ์สื่อโสตทัศนูปกรณ์และเครื่องใช้สำนักงานต่างๆ ประจำห้องประชุมให้มีความสะอาด เป็นระเบียบ และอยู่ในสภาพพร้อมใช้งานทุกชิ้น
- ✓ จัดให้มีป้ายชื่อห้องประชุม/รายละเอียดกำหนดการประชุมที่หน้าห้องและติดไว้ในที่ที่เหมาะสม พร้อมกำหนดเจ้าหน้าที่ผู้รับผิดชอบ
- ✓ มีความสวยงามและมีความคิดสร้างสรรค์
- ✓ ควรจัดเก็บห้องประชุมให้อยู่ในสภาพเรียบร้อยพร้อมใช้งาน

รายละเอียด/กิจกรรม

4.5 มุมรับแขก/ มุมอ่านหนังสือ/ มุมพักผ่อน

- ✓ จัดโต๊ะ/เก้าอี้ ในมุมที่เหมาะสม จัดวางสิ่งของอุปกรณ์อย่างเป็นระเบียบ
- ✓ มีความสวยงามและมีความคิดสร้างสรรค์
- ✓ ติดป้ายชื่อผู้รับผิดชอบให้ชัดเจน

4.6 ห้องพัสดุ/ ห้องเก็บของ

- ✓ มีการจัดวางพัสดุ/สิ่งของ อย่างเป็นระเบียบ
- ✓ มีการแบ่งแยกประเภทของสิ่งของอย่างเป็นหมวดหมู่
- ✓ ติดป้ายชื่อผู้รับผิดชอบในการดูแลอย่างชัดเจน

5. การดำเนินกิจกรรมนอกเหนือจากมาตรฐานกลาง

มีการกำหนดจุดการปฏิบัติกิจกรรม 5ส ในบริเวณพื้นที่รอบนอกอาคารปฏิบัติการ เจ้าหน้าที่รับผิดชอบดูแลพื้นที่ของตนเองอย่างสม่ำเสมอ มีความสะอาดเรียบร้อย เช่น สนามหญ้า โรงจอดรถโรงพักขยะ สวนหย่อม และบริเวณรอบคอกสัตว์ทดลอง

รายละเอียด/กิจกรรม

6. ปัญหา/อุปสรรคที่พบจากการดำเนินกิจกรรม 5ส

บุคลากรบางกลุ่มยังขาดความรู้ความเข้าใจเรื่องการปฏิบัติกิจกรรม 5ส เช่น บุคลากรใหม่ เป็นต้น

7. วิธีแก้ไขปัญหา/อุปสรรคที่พบจากการดำเนินกิจกรรม 5ส

1. จัดอบรมเพื่อให้ความรู้ความเข้าใจแก่บุคลากร และจัดทำ VDO สอนวิธีการปฏิบัติกิจกรรม 5ส เพื่อเพิ่มความเข้าใจให้มากยิ่งขึ้น
ลิงค์ VDO สอนวิธีการปฏิบัติกิจกรรม 5ส <https://www.youtube.com/watch?v=vvDEYSFMnAA>
2. คณะอนุกรรมการฯ เพิ่มความถี่ในการลงพื้นที่ตรวจให้มากขึ้น เพื่อให้คำแนะนำ และเป็นการย้ำเตือน เพื่อสร้างความเข้าใจ ในวิธีการปฏิบัติที่ถูกต้อง

8. โดยสรุปภาพรวมการดำเนินกิจกรรม 5ส ของหน่วยงาน มีความเปลี่ยนแปลงไปจากเดิมอย่างไร

1. ทำให้สถานที่ทำงาน มีความสะอาด และเป็นระเบียบเรียบร้อยอยู่เสมอ
2. ลดอุบัติเหตุในการทำงาน
3. ลดการสูญหายของวัสดุ เครื่องมือ และอุปกรณ์ต่างๆ
4. เพิ่มความสะดวกและรวดเร็วในการทำงานมากขึ้น



ภาพการดำเนินกิจกรรม 5ส ประจำปี 2566 หน่วยงาน.....ศูนย์ทดสอบและวิจัยคุณภาพชีววัตถุสำหรับสัตว์..... ภาพกิจกรรม BIG CLEANING DAY





ภาพประกอบการดำเนินกิจกรรม 5ส ตามมาตรฐานกลาง การจัดพื้นที่ 5ส กรมปศุสัตว์

1. ด้านสภาพแวดล้อมของพื้นที่

ภาพก่อนการดำเนินกิจกรรม 5ส (Before)

ภาพหลังการดำเนินกิจกรรม 5ส (After)





ภาพประกอบการดำเนินกิจกรรม 5ส ตามมาตรฐานกลาง การจัดพื้นที่ 5ส กรมปศุสัตว์

2. โต๊ะทำงาน/ โต๊ะข้างบริเวณ

ภาพก่อนการดำเนินกิจกรรม 5ส (Before)

ภาพหลังการดำเนินกิจกรรม 5ส (After)





ภาพประกอบการดำเนินกิจกรรม 5ส ตามมาตรฐานกลาง การจัดพื้นที่ 5ส กรมปศุสัตว์

3. ตู้เอกสาร/ ตู้เก็บของ/ ชั้นวางของ

ภาพก่อนการดำเนินกิจกรรม 5ส (Before)

ภาพหลังการดำเนินกิจกรรม 5ส (After)

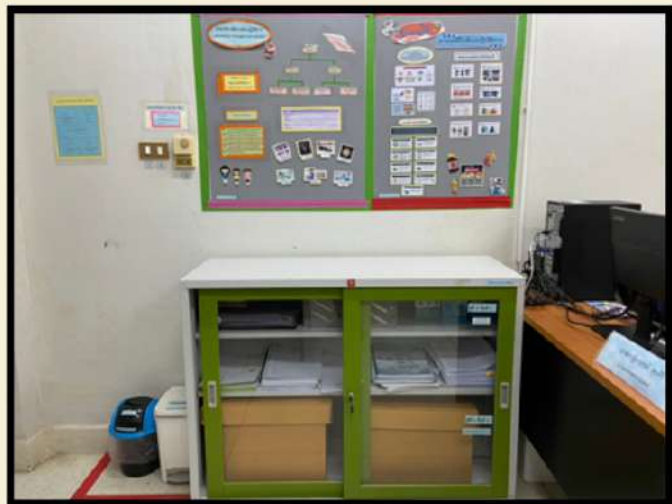



ภาพประกอบการดำเนินกิจกรรม 5ส ตามมาตรฐานกลาง การจัดพื้นที่ 5ส กรมปศุสัตว์

4. ห้องประชุม/โต๊ะประชุม

ภาพก่อนการดำเนินกิจกรรม 5ส (Before)

ภาพหลังการดำเนินกิจกรรม 5ส (After)





ภาพประกอบการดำเนินกิจกรรม 5ส ตามมาตรฐานกลาง การจัดพื้นที่ 5ส กรมปศุสัตว์

5. มุมรับแขก/ มุมอ่านหนังสือ/ มุมพักผ่อน

ภาพก่อนการดำเนินกิจกรรม 5ส (Before)



ภาพหลังการดำเนินกิจกรรม 5ส (After)



6. ห้องพัสดุ/ ห้องเก็บของ

ภาพก่อนการดำเนินกิจกรรม 5ส (Before)



ภาพหลังการดำเนินกิจกรรม 5ส (After)





ภาพประกอบการดำเนินกิจกรรม 5ส ตามมาตรฐานกลาง การจัดพื้นที่ 5ส กรมปศุสัตว์

7. การดำเนินกิจกรรมนอกเหนือจากมาตรฐานกลาง

ภาพก่อนการดำเนินกิจกรรม 5ส (Before)

ภาพหลังการดำเนินกิจกรรม 5ส (After)



รายงาน ผลการศึกษาวิจัย

ชื่อโครงการวิชาการ เปรียบเทียบประสิทธิภาพอาหารเลี้ยงเชื้อที่ใช้ในการทดสอบความปราศจากการปนเปื้อนเชื้อ
Mycoplasma hiorhinitis ในวัคซีนอหิวาต์สุกรชนิดดุดแห้ง

รายงานวิจัย



อ่านเพิ่มเติม



ผู้รับผิดชอบ
อนงนาฏ พุ่มสุคันธรส
รัตนีย์ กองทา
ฐิตาภรณ์ สุขศิริ

บทความ ทางวิชาการ

เรื่อง โรคนิวคาสเซิล
(Newcastle Disease; ND)



อ่านเพิ่มเติม



เบญจวรรณ ใจสะอาด

นักวิชาการสัตวบาล



ฝ่ายสัตว์ทดลอง ศูนย์ทดสอบและวิจัยคุณภาพชีววัตถุสำหรับสัตว์

จดหมายข่าว รวมภาพกิจกรรม



ประจำปีงบประมาณ 2566



พิธีเจริญพระพุทธมนต์และเจริญจิตตภาวนา เพื่อถวายพระพรแด่
สมเด็จพระเจ้าลูกเธอ เจ้าฟ้าพัชรกิติยาภา นเรนทิราเทพยวดี
กษัตริย์เธอ พระอัยยิกา มหาวชิราลงกรณ

"กิจกรรมสำคัญ"



พิธีเจริญพระพุทธมนต์และเจริญจิตตภาวนา

21 ธันวาคม 2565

นางกสิณันท์ พิมพ์สระเกษ ,นางภาวศุภรี จันทรกระจ่าง และนางรัตติยา ทองกา เป็นตัวแทนในนามศูนย์ฯ เข้าร่วมพิธีเจริญพระพุทธมนต์และเจริญจิตตภาวนา เพื่อถวายพระพรแด่สมเด็จพระเจ้าลูกยาเธอ เจ้าฟ้าพัชรกิติยาภาฯ ณ หอประชุมเปรมติณสูลานนท์ ศาลากลาง จ.นครราชสีมา



สวัสดีปีใหม่

วันขึ้นปีใหม่

28 ธันวาคม 2565

หัวหน้าศูนย์ฯและเจ้าหน้าที่ทุกท่านของศูนย์ทดสอบและวิจัยคุณภาพชีววัตถุสำหรับสัตว์ เข้าร่วมกิจกรรมวันขึ้นปีใหม่ ปี2566 ประกอบด้วย กีฬามหาสนุกและจับฉลากรางวัล แลกเปลี่ยนของขวัญ เพื่อเป็นการเสริมสร้างขวัญกำลังใจและส่งเสริมความสัมพันธ์อันดีระหว่างบุคลากร



ติดต่อ

ศูนย์ทดสอบและวิจัยคุณภาพชีววัตถุสำหรับสัตว์
1212 หมู่11 ตำบลปากช่อง อำเภอปากช่อง
จังหวัดนครราชสีมา 30130

044-279949



ประจำปีงบประมาณ 2566



"กิจกรรมสำคัญ"



ตรวจสอบคุณภาพประจำปี

4 เมษายน 2566

ข้าราชการและเจ้าหน้าที่ของศูนย์ฯ
ได้รับการตรวจสอบคุณภาพประจำปี 2566
โดยโรงพยาบาลบ้านแพ้ว
ณ สำนักเทคโนโลยีชีวภัณฑ์สัตว์



ตรวจสอบคุณภาพประจำปี

25 เมษายน 2566

พนักงานราชการของศูนย์ฯ
ได้รับการตรวจสอบคุณภาพ ประจำปี2566
ณ โรงพยาบาลปากช่องนานา



ติดต่อ

ศูนย์ทดสอบและวิจัยคุณภาพชีววัตถุสำหรับสัตว์
1212 หมู่11 ตำบลปากช่อง อำเภอปากช่อง
จังหวัดนครราชสีมา 30130

044-279949



ประจำปีงบประมาณ 2566



**วัน
สงกรานต์**

**ร่วมสืบสานประเพณีไทย
11 เมษายน 2566**

ณ ศูนย์ทดสอบและวิจัยคุณภาพชีววัตถุสำหรับสัตว์



ทำบุญตักบาตร



สงฆ์น้ำพระ



รดน้ำดำหัวผู้ใหญ่



สืบสานประเพณีไทย วันสงกรานต์

11 เมษายน 2566

นายฐิตวัฒน์ จันทวร หัวหน้าศูนย์ฯ และเจ้าหน้าที่ทุกท่าน ร่วมสืบสานประเพณีไทย วันสงกรานต์ ทำบุญตักบาตร, สงฆ์น้ำพระและรดน้ำดำหัวผู้ใหญ่



World Milk Day

1 มิถุนายน 2566

นายฐิตวัฒน์ จันทวร
หัวหน้าศูนย์ฯ และเจ้าหน้าที่
ร่วมรณรงค์วันเดือนนมโลก (World Milk Day)



ติดต่อ

ศูนย์ทดสอบและวิจัยคุณภาพชีววัตถุสำหรับสัตว์
1212 หมู่ 11 ตำบลปากช่อง อำเภอปากช่อง
จังหวัดนครราชสีมา 30130

044-279949

จดหมายข่าว รวมภาพกิจกรรม



ประจำปีงบประมาณ 2566

"กิจกรรมสำคัญ"



วันต้นไม้ประจำปีของชาติ

27 มิถุนายน 2566

นายฐิติวัฒน์ จันทวร หัวหน้าศูนย์ฯ และเจ้าหน้าที่ทุกท่าน ร่วมกันปลูกต้นไม้ในวันต้นไม้ประจำปีของชาติ พ.ศ.2566 โดยต้นไม้ที่ร่วมกันปลูกมีต้นประดู่แดง, ต้นมะฮอกกานี, ต้นพะยุงและต้นสัก ณ บริเวณหน้าหน่วยงาน เพื่อสร้างจิตสำนึก ลดผลกระทบจากการเปลี่ยนแปลงทางสภาพภูมิอากาศลดมลภาวะจะเป็นพืชจากฝืนและหมอกควัน



งานเกษียณอายุราชการ

22 กันยายน 2566

ข้าราชการ, พนักงานราชการและจ้างเหมาบริการ เป็นตัวแทนในนามศูนย์ฯ เข้าร่วมกิจกรรมงานเกษียณอายุราชการ ณ สถาบันสุขภาพสัตว์แห่งชาติ



ติดต่อ

ศูนย์ทดสอบและวิจัยคุณภาพชีววัตถุสำหรับสัตว์
1212 หมู่11 ตำบลปากช่อง อำเภอปากช่อง
จังหวัดนครราชสีมา 30130

044-279949



ช่องทางการติดต่อ



ศูนย์ทดสอบและวิจัยคุณภาพชีววัตถุสำหรับสัตว์

1212 หมู่11 ตำบลปากช่อง
อำเภอปากช่อง จังหวัดนครราชสีมา



044-313297 ,044-279948

044-279949



vba@dld.go.th



ศูนย์ทดสอบและวิจัยคุณภาพชีววัตถุสำหรับสัตว์



<http://vbac.dld.go.th>



VBAC_PAKCHONG



ศูนย์ทดสอบและวิจัยคุณภาพชีววัตถุสำหรับสัตว์

